

66021OA0002

Caractéristiques principales

Type d'ouvrage : **Pont**
Identifiant : **66021OA0002**
Voie : **Voie urbaine**
Localisation :
Gestionnaire :
Commune 1 : **BOMPAS**
Canton :
Structure : **pont voûte maçonnerie**
Matériau : **Maçonnerie (Pont)**
Ouverture : **10.0**



Constatations

Désordre	Note	Commentaire
----------	------	-------------

1 - Abords

12/09/2018

2

Fissuration, faïençage de la chaussée (12/09/2018)

2



12/09/2018 15:05:24

2 - Superstructure

12/09/2018

2

2.1 - La chaussée

12/09/2018

2

2.1.1 - Chaussée (,)

12/09/2018

2

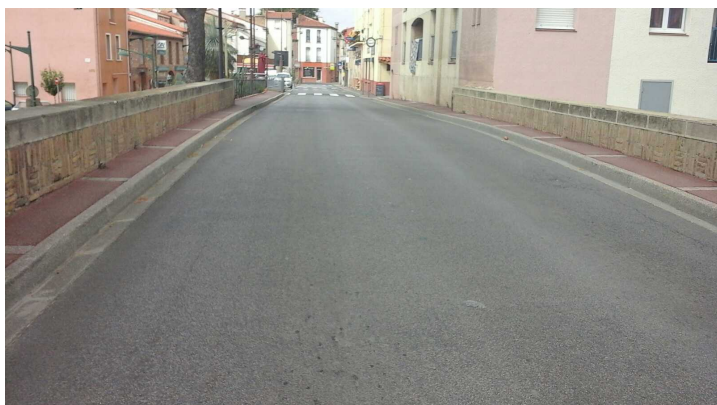

12/09/2018 14:49:44

Visite du 12/09/2018

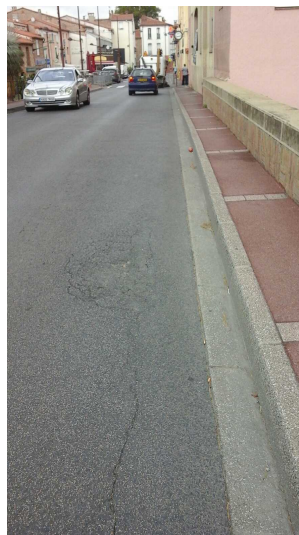

12/09/2018 15:06:30

Visite du 12/09/2018

2.2 - Le dispositif d'évacuation des eaux

12/09/2018

1

2.3 - Les trottoirs et accotements

12/09/2018

1

2.3.1 - Trottoir Droit (,)

12/09/2018

1

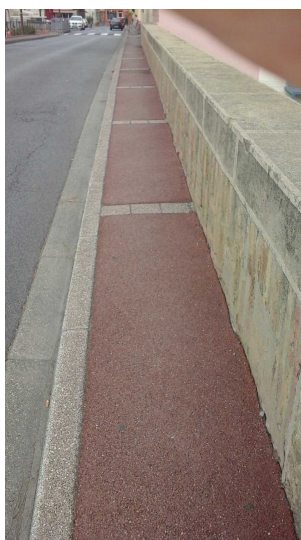

12/09/2018 14:46:41 -- 42,730732 / 2,933085

Visite du 12/09/2018

2.3.2 - Trottoir Gauche (,)

12/09/2018

1



12/09/2018 14:48:49

Visite du 12/09/2018

2.4 - Les dispositifs de retenue

12/09/2018

2

2.4.1 - Dispositif De Retenue Droit (1-Parapet maçonné,)

12/09/2018

1



12/09/2018 14:51:01

Visite du 12/09/2018

2.4.2 - Dispositif De Retenue Gauche (1-Parapet maçonné,)

12/09/2018

2



12/09/2018 14:52:01

Visite du 12/09/2018

12/09/2018 14:56:30

Visite du 12/09/2018

2.4.3 - Désordres généraux

2.5 - Les autres équipements

Défaut sur réseau concessionnaire (12/09/2018)



12/09/2018 15:12:48

3 - Structure d'origine

12/09/2018

4

3.1 - Les tympans

12/09/2018

4

3.1.1 - Demi tympan droit (Maçonnerie, Maçonnerie) / Culée 1

3.1.2 - Demi tympan gauche (Maçonnerie, Maçonnerie) / Culée 1

12/09/2018

4



12/09/2018 15:00:12

Visite du 12/09/2018

3.1.3 - Demi tympan droit (Maçonnerie, Maçonnerie) / Culée 2

3.1.4 - Demi tympan gauche (Maçonnerie, Maçonnerie) / Culée 2

12/09/2018

3



12/09/2018 15:01:27

Visite du 12/09/2018

3.2 - Les culées

12/09/2018

2

3.2.1 - Culée 1 (Maçonnerie, Maçonnerie (Pont))

12/09/2018

1

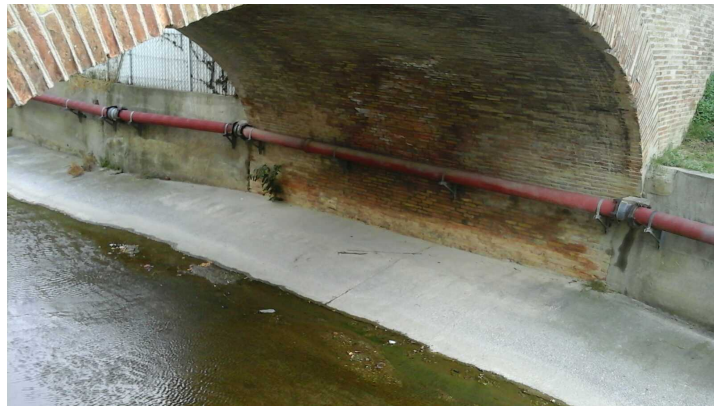

12/09/2018 15:15:16
Visite du 12/09/2018

3.2.2 - Culée 2 (Maçonnerie, Maçonnerie (Pont))

12/09/2018

2



12/09/2018 15:15:58
Visite du 12/09/2018

3.2.3 - Maçonnerie

3.3 - Les voutes

12/09/2018

4

3.3.1 - Voute 1 (Voute, Maçonnerie (Pont))

12/09/2018

4

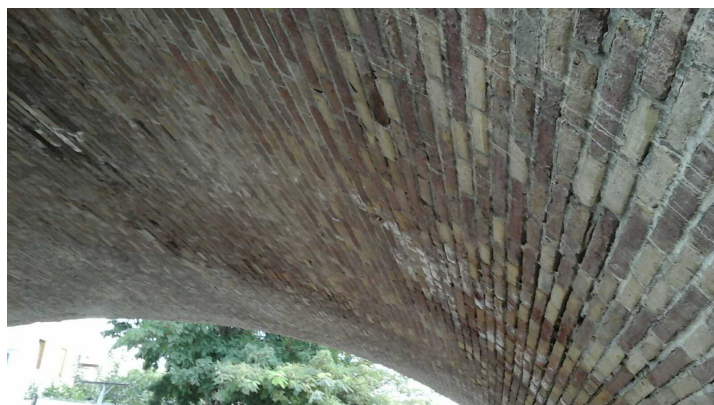

12/09/2018 14:58:27

Visite du 12/09/2018

3.3.2 - Maçonnerie

3.4 - Les murs en aile ou en retour

3.4.1 - Mur G1 (,) / Culée 1

3.4.2 - Mur D1 (,) / Culée 1

3.4.3 - Mur G2 (,) / Culée 2

3.4.4 - Mur D2 (,) / Culée 2

4 - Fondations

12/09/2018

1



12/09/2018 15:16:44

Visite du 12/09/2018