

Utilisation du module PPHM

1.	DEMARCHE	1
2.	LA DESCRIPTION DES PPHM.....	2
2.1	LES CARACTERISTIQUES GENERALES DE L'OUVRAGE	3
2.2	L'ETAT DE L'OUVRAGE.....	4
2.3	LA STRUCTURE DE L'OUVRAGE	5
2.4	LES DESORDRES DE L'OUVRAGE.....	6
2.5	LES OUVRAGES	7
3.	LES VISITES.....	10
3.1	LES VISITES DE L'OUVRAGE	10
3.2	LES VISITES DES OUVRAGES	14
4.	LES DESORDRES	21
4.1	LES DESORDRES DE L'OUVRAGE.....	21
4.2	LES DESORDRES DES OUVRAGES	22
5.	LES ACTIONS.....	26
5.1	CREER DES ACTIONS A PARTIR DES DESORDRES	26
5.2	PROGRAMMER UNE ACTION.....	31
5.3	PROGRAMMER PLUSIEURS ACTIONS	32

1. Démarche

- Description des PPHM
- Visites des PPHM
- Consultation des désordres relevés
- Création et programmation des actions

2. La description des PPHM

► Dans l'interface OASIS-WEB, utiliser le tableau de bord des ouvrages

- Afficher les ouvrages :

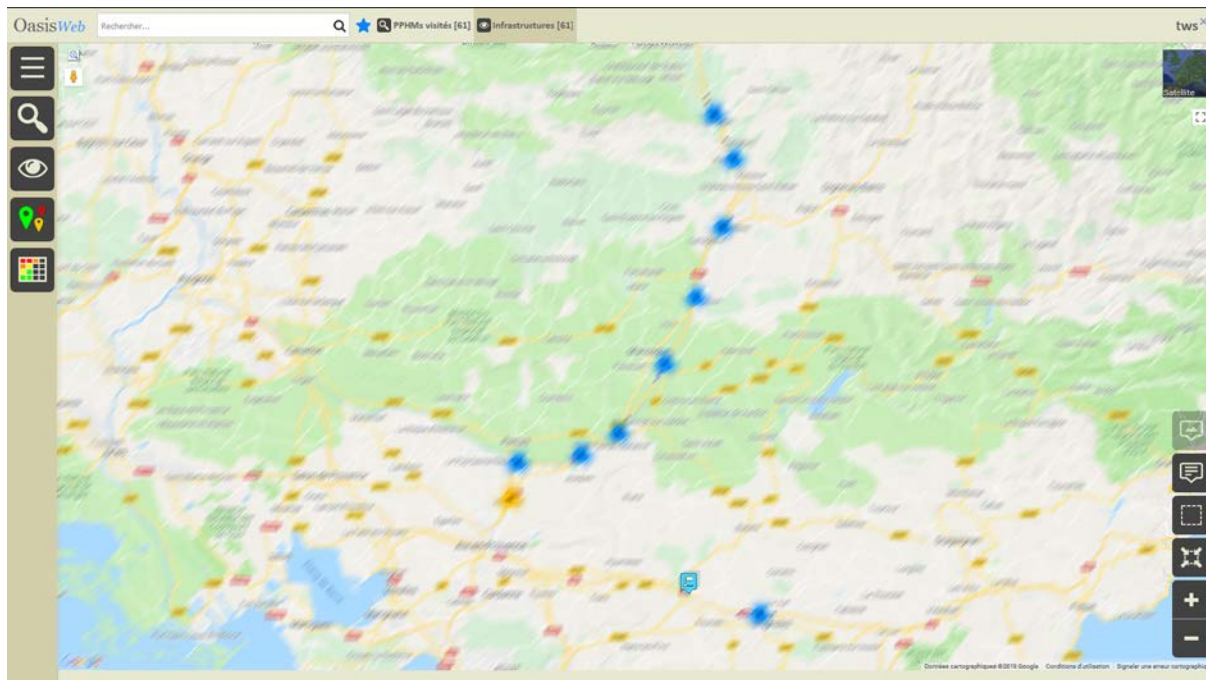

En vue Plan

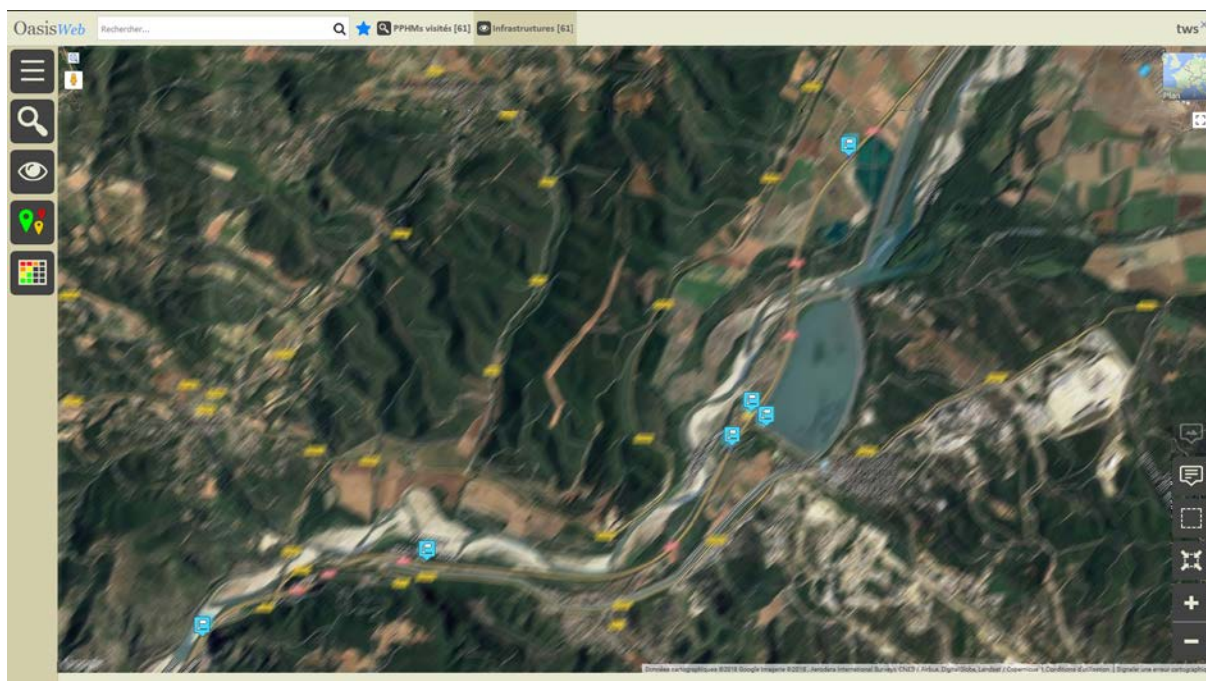

En vue Satellite

- Editer un ouvrage :

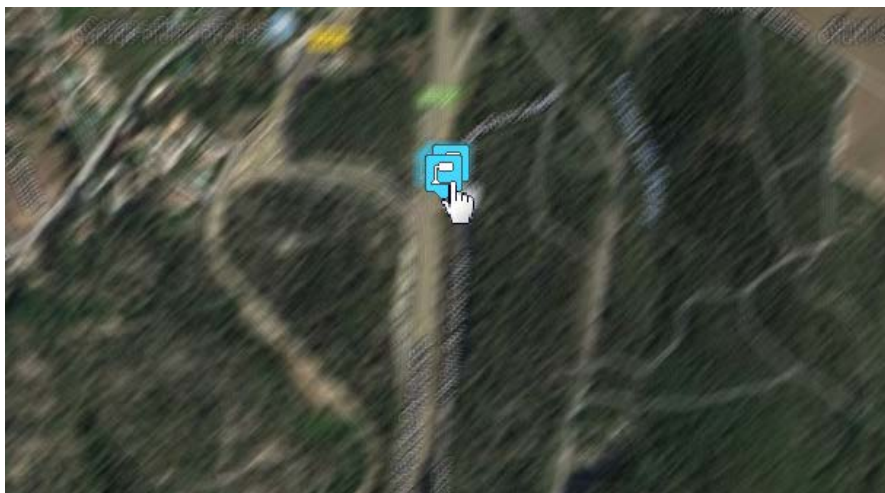

- Pour afficher son tableau de bord :

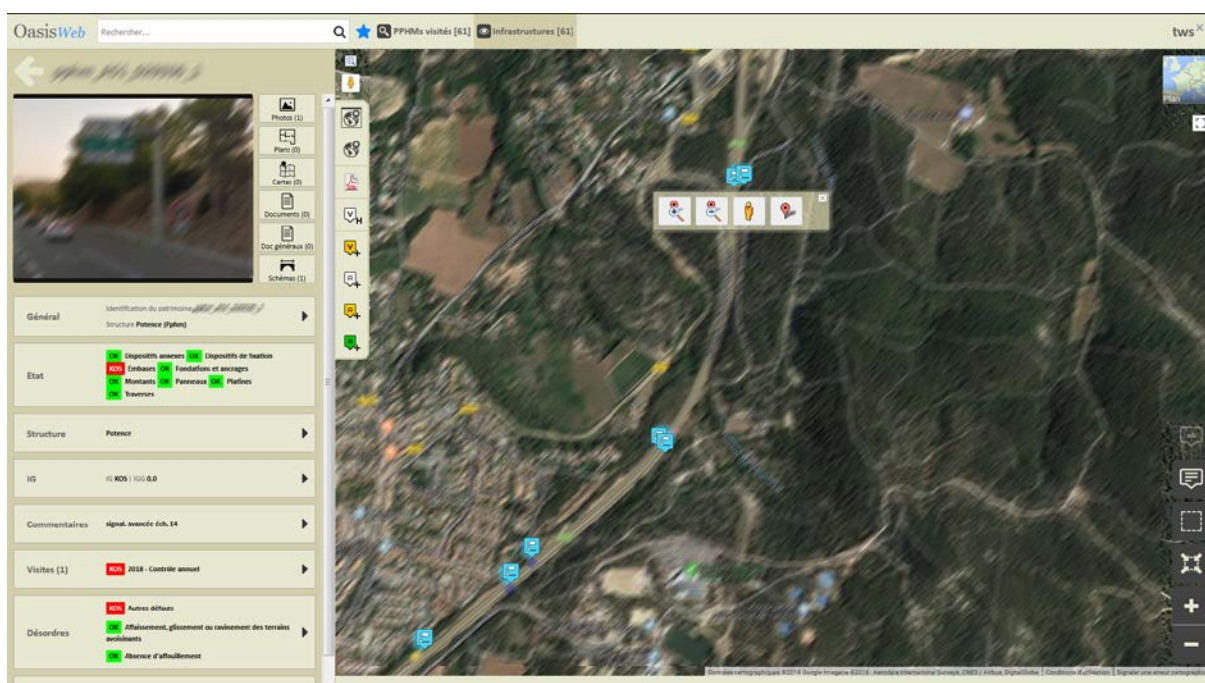

2.1 Les caractéristiques générales de l'ouvrage

Pour consulter/modifier les caractéristiques générales de l'ouvrage :

- Cliquer dans le bloc Général :

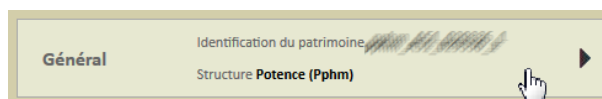

- Pour éditer le panneau Général :

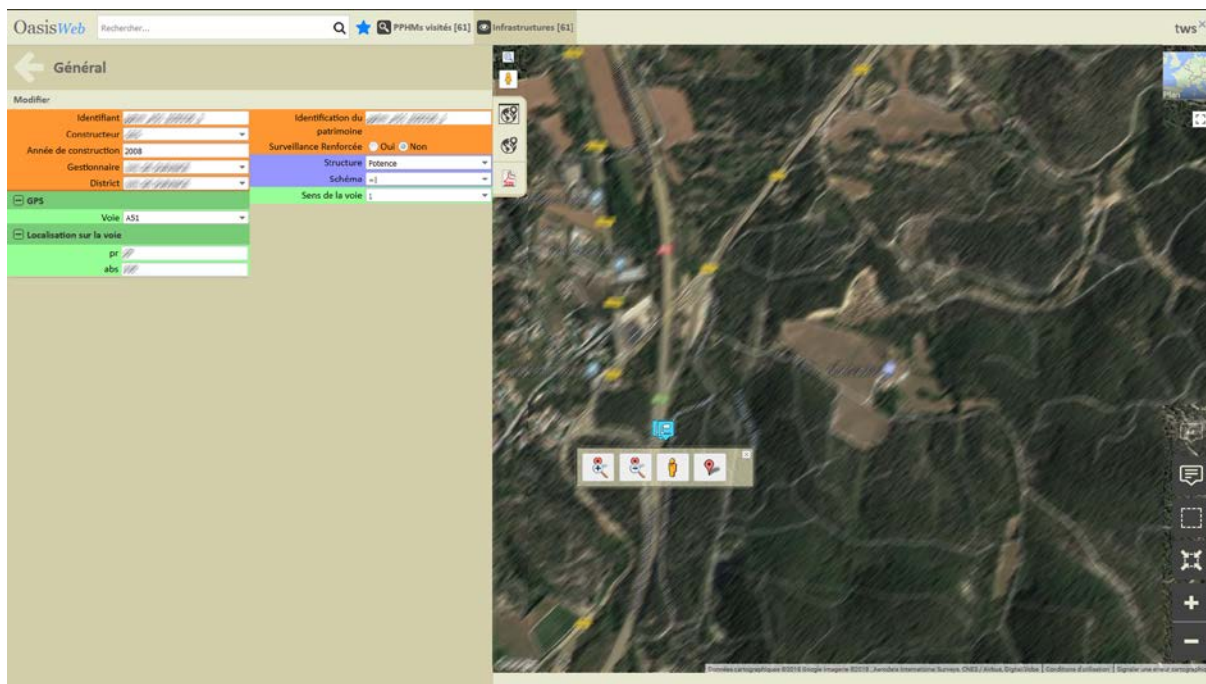

- Les caractéristiques générales des PPHM :

Valider / Annuler	
Nom	Identification du patrimoine
Identifiant	Surveillance Renforcée <input type="radio"/> Oui <input checked="" type="radio"/> Non
Constructeur	Catégorie
Année de construction 2008	Aménagement
Convention	Sous aménagement
Gestionnaire	Propriétaire
Commune 1	Type de structure
Commune 2	Structure Potence
District	Materiau
GPS	Schéma =
Latitude	Surface effective (m2)
Longitude	Sens de la voie 1
Voie	
Localisation sur la voie	
pr	
abs	

2.2 L'état de l'ouvrage

Pour consulter l'état de l'ouvrage (représentation synthétique obtenue par une compilation des visites réalisées sur l'ouvrage) :

- Cliquer dans le bloc Etat :

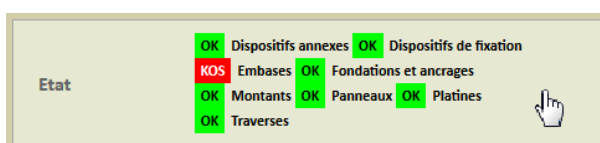

- Pour éditer une représentation de l'état de l'ouvrage sous la forme d'un PV de visite OKAPI :

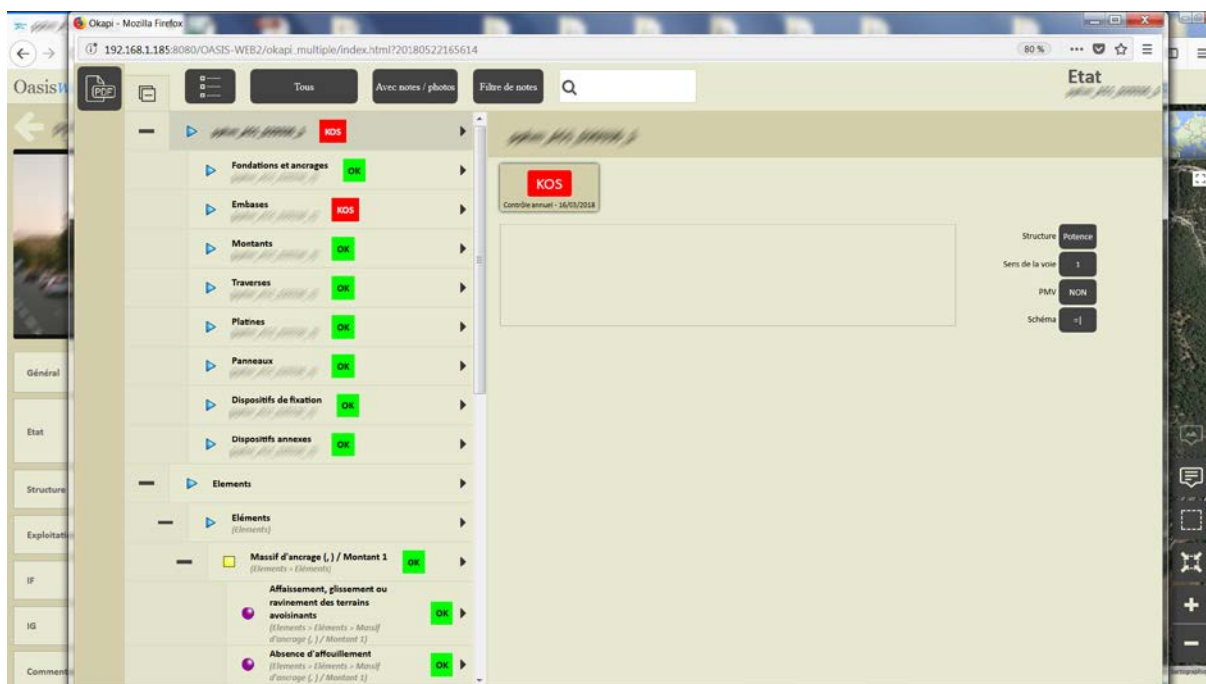

2.3 La structure de l'ouvrage

Pour consulter la structure de l'ouvrage :

- Cliquer dans le bloc Structure :

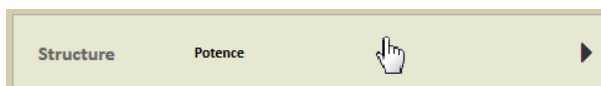

- Pour éditer le détail de la structure et un schéma de l'ouvrage :

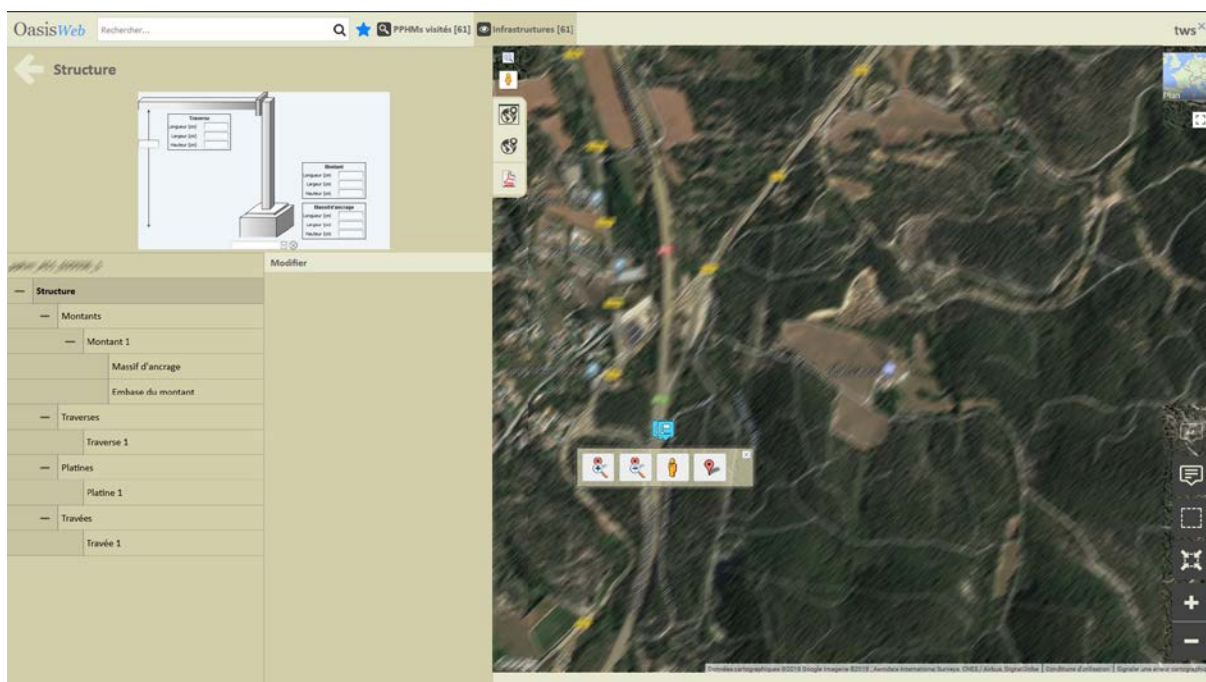

2.4 Les désordres de l'ouvrage

Pour consulter les désordres de l'ouvrage :

- Cliquer dans le bloc Désordres :

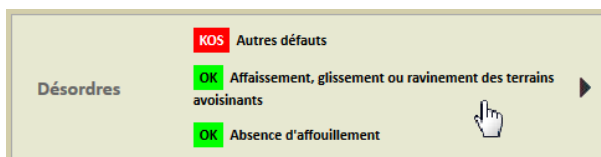

- Pour éditer la liste des désordres de l'ouvrage :

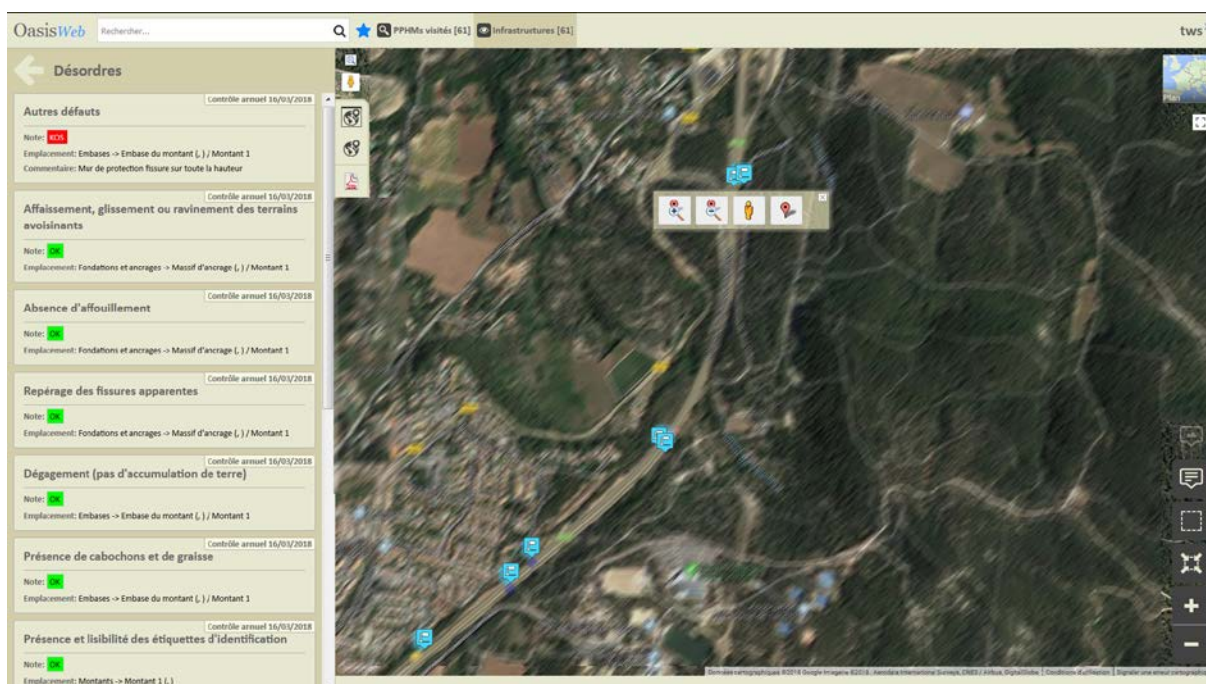

2.5 Les ouvrages

► Dans l'interface OASIS-WEB, utiliser les Thématiques et les Tableaux interactifs

- Après avoir affiché les ouvrages :

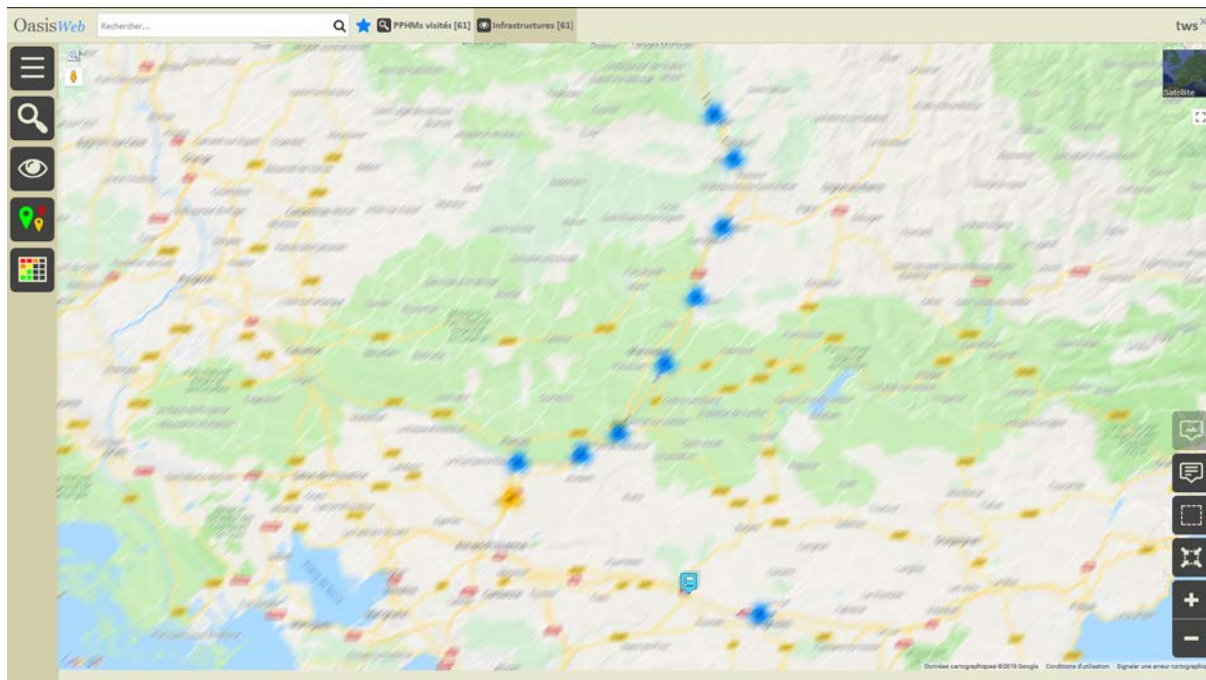

- Afficher la Thématique [IG] :

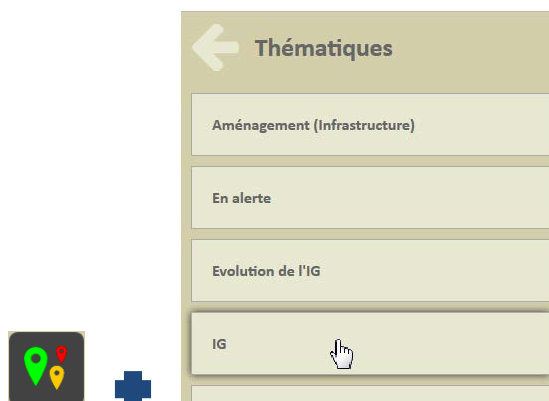

- o Pour afficher les ouvrages en fonction de leur IG :

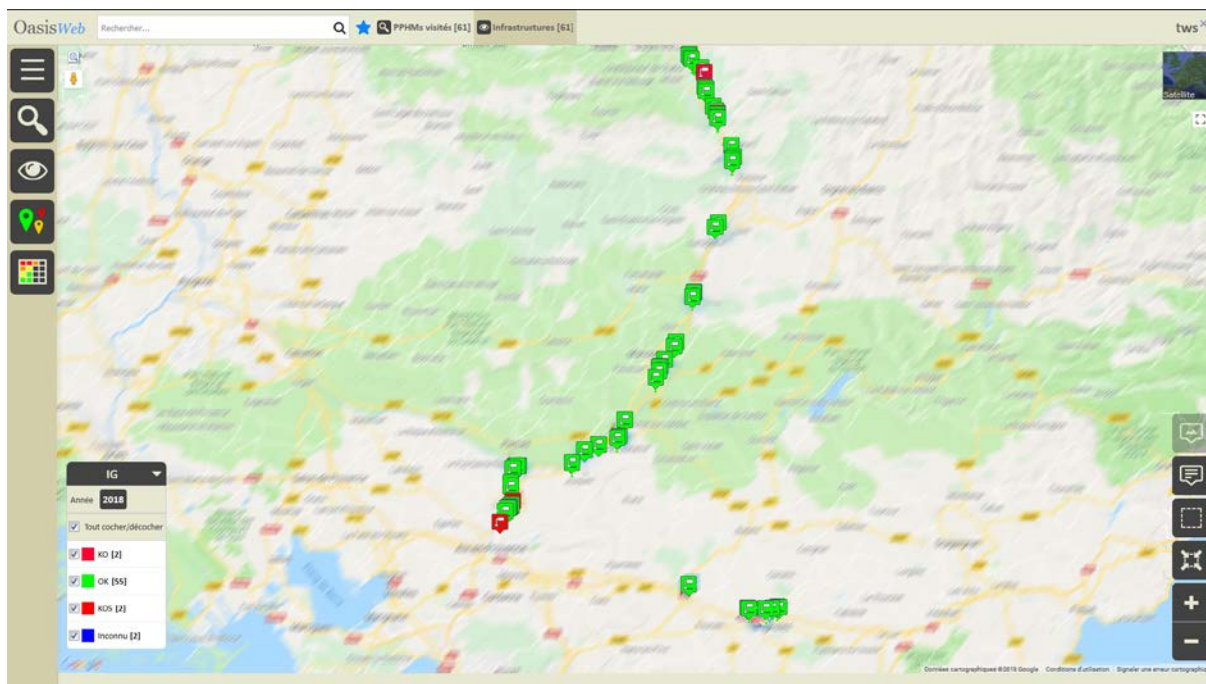

- o Ne garder en présélection que les ouvrages posant problème :

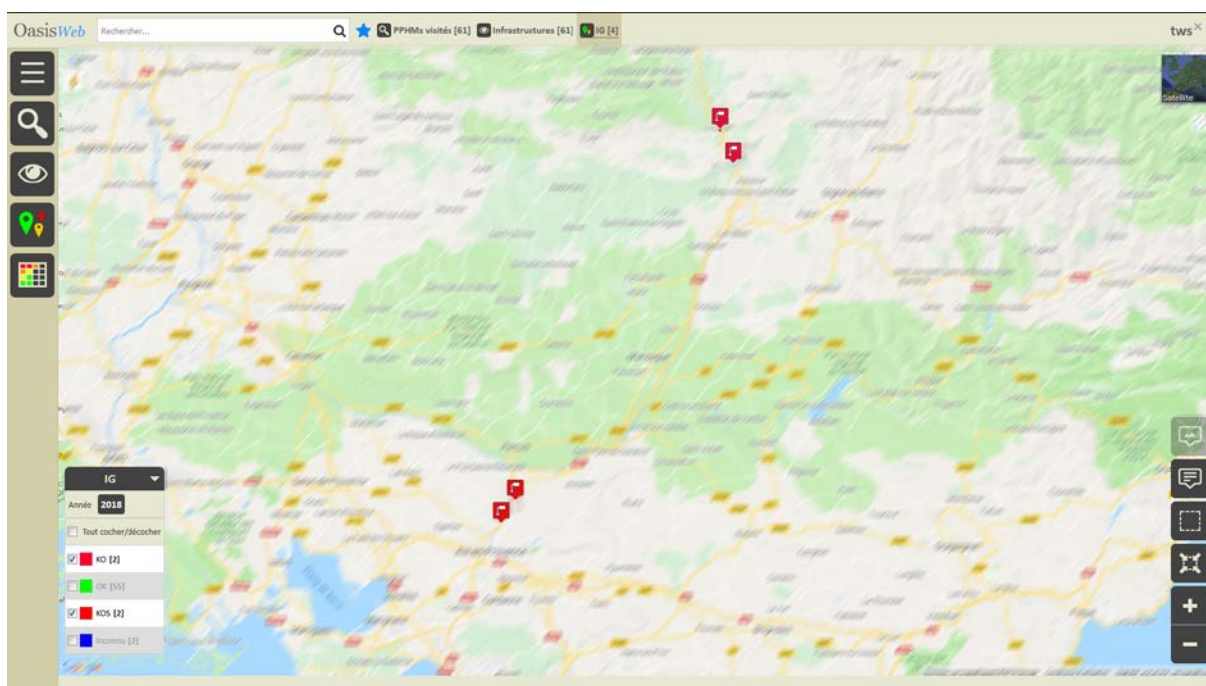

- Afficher le Tableau [Général] :



- o Pour afficher les ouvrages dans un tableau interactif :

OasisWeb Recherche dans le tableau... Infrastructures Général [4] tws

	Sécurité	IG	IGG	Gestionnaire	Infrastructure	Canton	Structure	Voie de gestion	PR voie de gestion	ABS voie de gestion	Date visite	Notation (Dispositifs annexes)	Notation (Dispositifs de fixation)	Notation (Embases)	Notation (Fondations et ancrages)	Notation (Montants)	Notation (Panneaux)	Notation (Traverses)
<input type="checkbox"/>	S	KOS	0.0				Potence (Pphm)		24	861	14/11/2017	OK	OK	OK	KOS	OK	OK	OK
<input type="checkbox"/>	S	KOS	0.0				Potence (Pphm)		29	336	16/03/2018	OK	OK	KOS	OK	OK	OK	OK
<input type="checkbox"/>		KO	0.0				Potence (Pphm)		111	449	26/03/2018		OK	OK				KO
<input type="checkbox"/>		KO	0.0				Portique (Pphm)		119	207	26/03/2018	OK						KO

Affichage de l'élément 1 à 4 sur 4 éléments Précédent 1 Suivant

- Différentes fonctions sont disponibles :
 - o Afficher le tableau de bord d'un ouvrage.
 - o Classer les ouvrages en jouant avec les colonnes.
 - o Cliquer sur une ligne du tableau pour éditer le tableau de bord de l'ouvrage.
 - o Utiliser le bouton représentant des colonnes pour choisir les colonnes affichées.
 - o Utiliser le bouton [PDF] pour exporter le tableau dans un fichier PDF.
 - o Utiliser le bouton [XLS] pour exporter le tableau dans un fichier XLS.
 - o Utiliser le bouton [Camembert] pour afficher des statistiques.

3. Les visites

3.1 Les visites de l'ouvrage

► Dans l'interface OASIS-WEB, à partir d'un tableau interactif

- Les ouvrages sont affichés dans un tableau interactif :

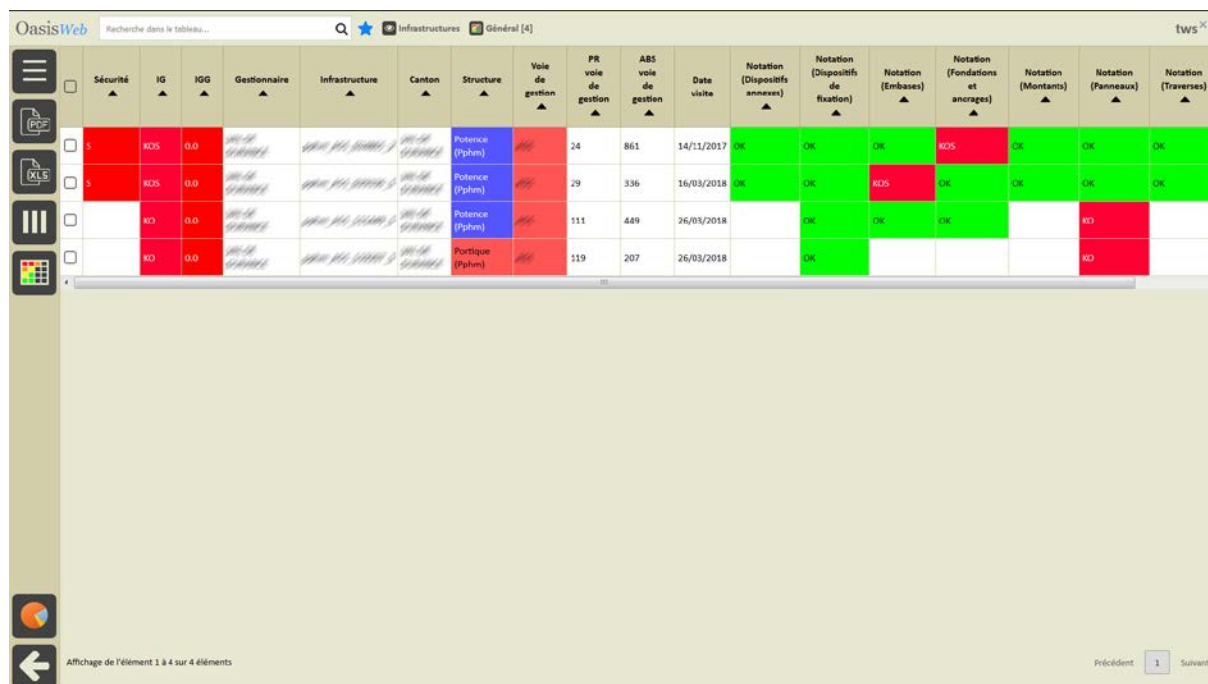

Sécurité	IG	IGG	Gestionnaire	Infrastructure	Canton	Structure	Voie de gestion	PR voie de gestion	ABS voie de gestion	Date visite	Notation (Dispositifs annexes)	Notation (Dispositifs de fixation)	Notation (Embases)	Notation (Fondations et ancrages)	Notation (Montants)	Notation (Panneaux)	Notation (Traverses)
S	KCS	0.0				Potence (Pphm)		24	861	14/11/2017	OK	OK	OK	KCS	OK	OK	OK
S	KCS	0.0				Potence (Pphm)		29	336	16/03/2018	OK	OK	KCS	OK	OK	OK	OK
	KD	0.0				Potence (Pphm)		111	449	26/03/2018		OK	OK	OK		KD	
	KD	0.0				Portique (Pphm)		119	207	26/03/2018		OK				KD	

- Cliquer sur un ouvrage du tableau :

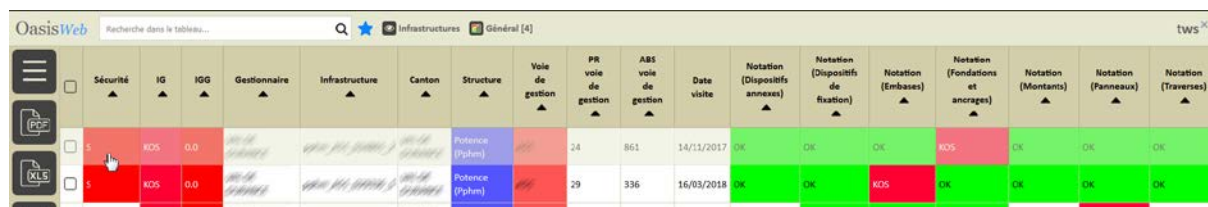

Sécurité	IG	IGG	Gestionnaire	Infrastructure	Canton	Structure	Voie de gestion	PR voie de gestion	ABS voie de gestion	Date visite	Notation (Dispositifs annexes)	Notation (Dispositifs de fixation)	Notation (Embases)	Notation (Fondations et ancrages)	Notation (Montants)	Notation (Panneaux)	Notation (Traverses)
S	KCS	0.0				Potence (Pphm)		24	861	14/11/2017	OK	OK	OK	KCS	OK	OK	OK
S	KCS	0.0				Potence (Pphm)		29	336	16/03/2018	OK	OK	KCS	OK	OK	OK	OK
	KD	0.0				Potence (Pphm)		111	449	26/03/2018		OK	OK	OK		KD	
	KD	0.0				Portique (Pphm)		119	207	26/03/2018		OK				KD	

- o Pour afficher son tableau de bord :

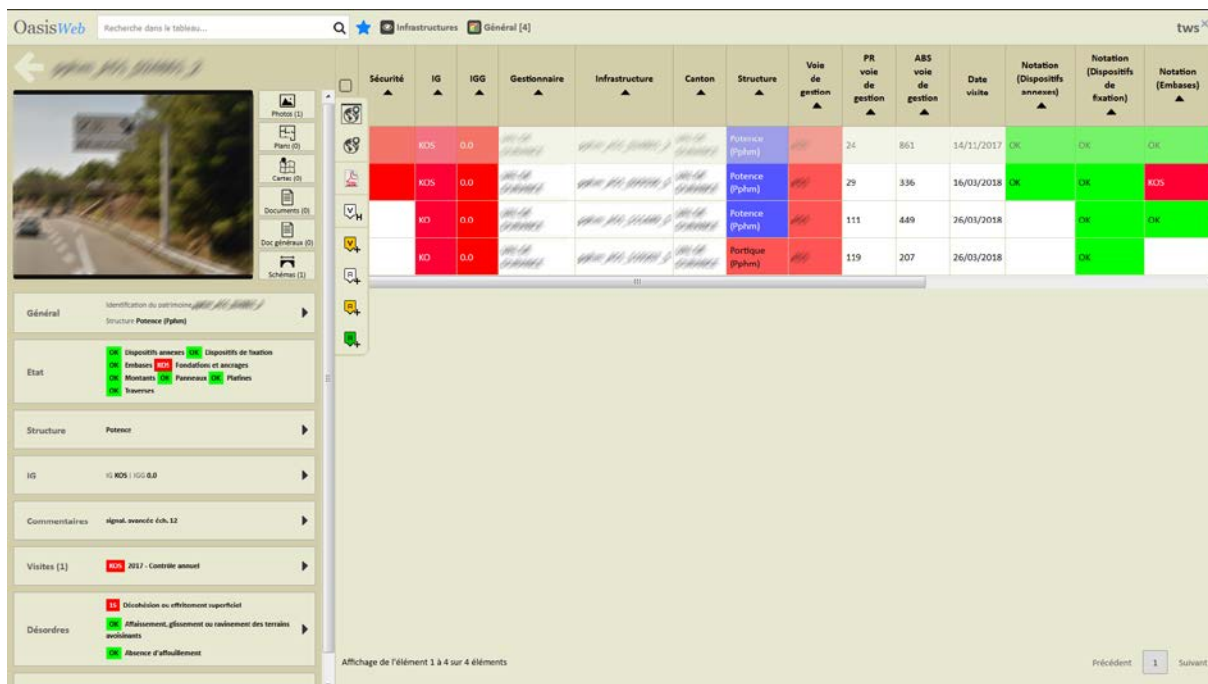

Sécurité	IG	IGG	Gestionnaire	Infrastructure	Canton	Structure	Voie de gestion	PR voie de gestion	ABS voie de gestion	Date visite	Notation (Dispositifs annexes)	Notation (Dispositifs de fixation)	Notation (Embases)
KOS	0.0					Potence (Pphm)		24	861	14/11/2017	OK	OK	OK
KOS	0.0					Potence (Pphm)		29	336	16/03/2018	OK	OK	KOS
KO	0.0					Potence (Pphm)		111	449	26/03/2018		OK	OK
KO	0.0					Portique (Pphm)		119	207	26/03/2018		OK	

- Cliquer dans le bloc Visites :



- o Pour afficher le récapitulatif des visites sur l'ouvrage, puis le détail d'une visite :

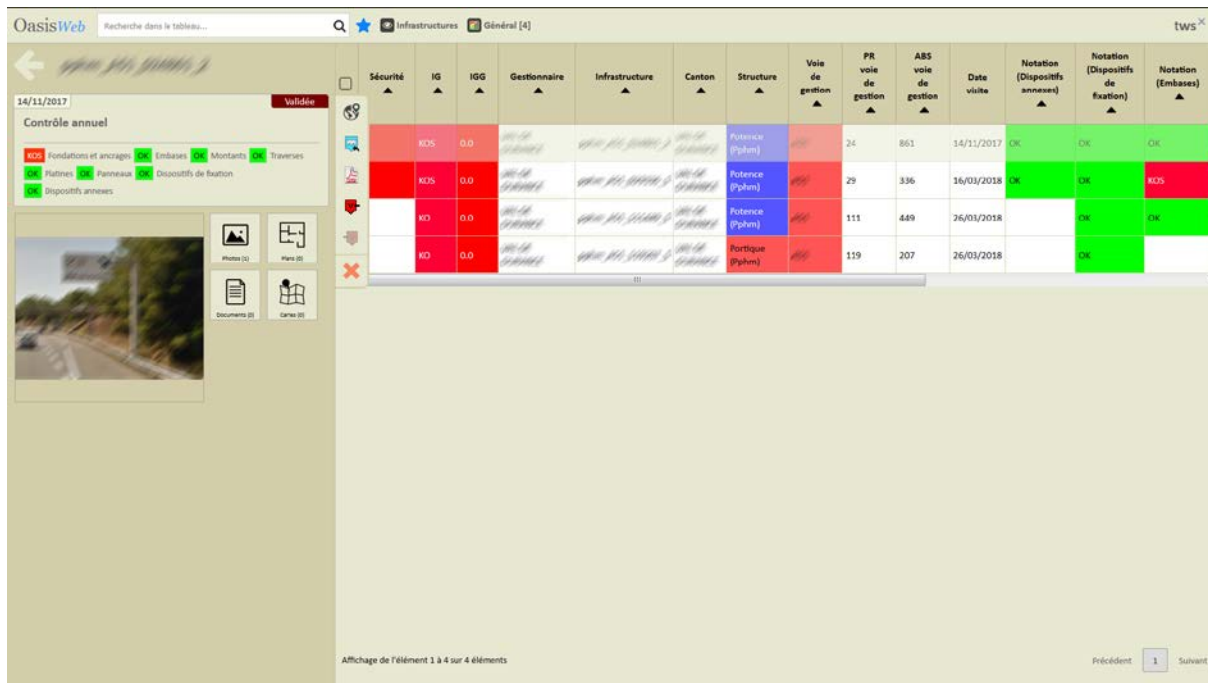

- Cliquer dans les photos :



- o Pour consulter toutes les photos prises lors de la visite :

OasisWeb Recherche dans le tableau... tws

← Photos

+ Ajouter

1521193513568.jpg



16/03/2018

Sécurité	IG	IGG	Gestionnaire	Infrastructure	Canton	Structure	Voie de gestion	PR voie de gestion	ABS voie de gestion	Date visite	Notation (Dispositifs annexes)	Notation (Dispositifs de fixation)	Notation (Embases)
K25	0.0					Pfence (p/m)	24	861	14/11/2017	OK	OK	OK	
K25	0.0					Pfence (p/m)	29	336	16/03/2018	OK	OK	K25	
K3	0.0					Pfence (p/m)	111	449	26/03/2018		OK	OK	
K3	0.0					Portique (p/m)	119	207	26/03/2018		OK		

Affichage de l'élément 1 à 4 sur 4 éléments

Précédent 1 Suivant

3.2 Les visites des ouvrages

► Dans l'interface OASIS-WEB, utiliser la vue Visites

- Après avoir affiché les ouvrages :

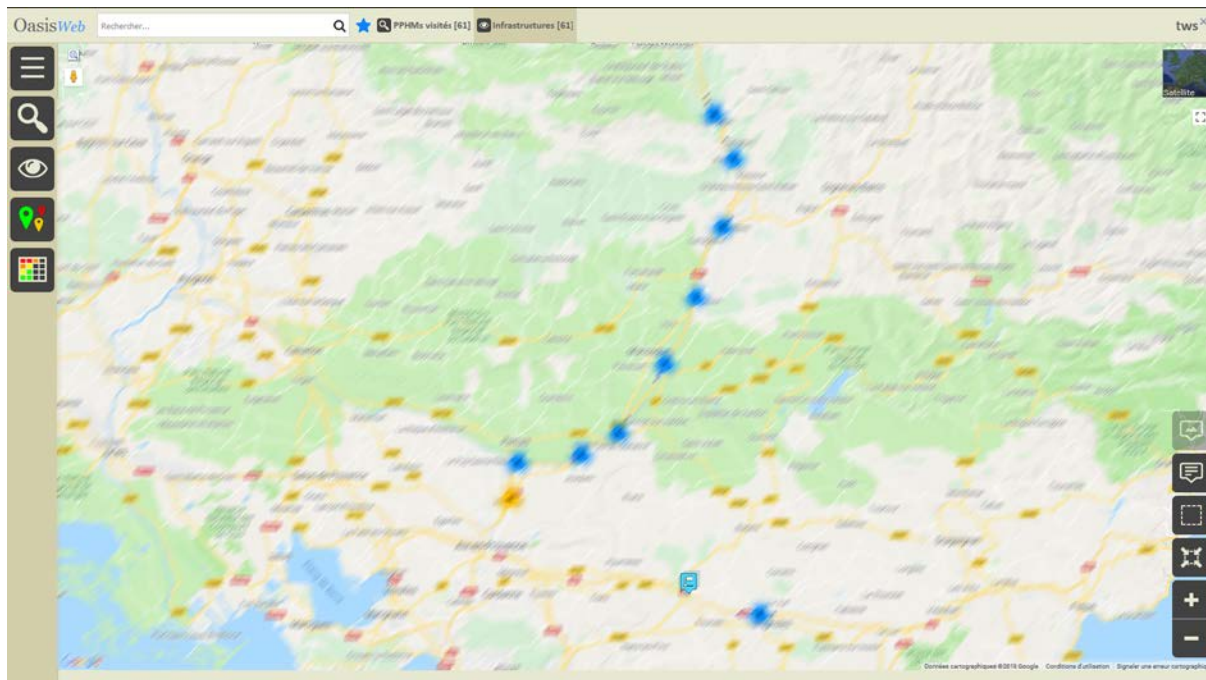

- Passer en vue [Visites] :

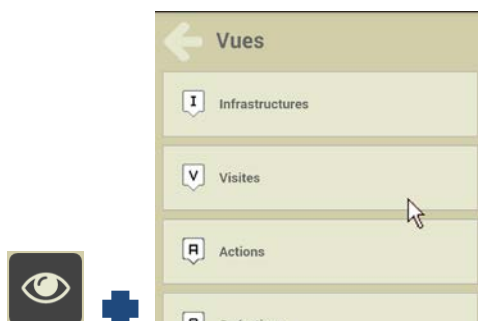

- o Pour afficher les visites réalisées ou en cours de réalisation sur les ouvrages :

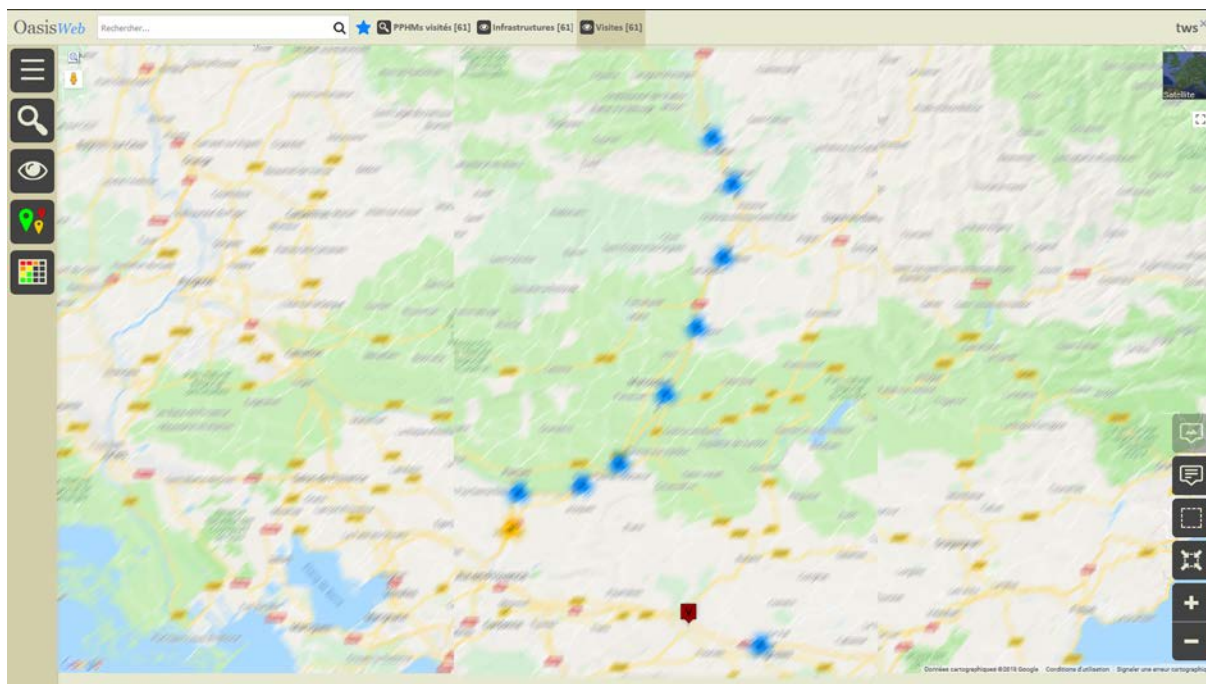

3.2.1 L'historique des visites

► Utiliser la vue Infrastructures

- Dans la Vue Infrastructures :

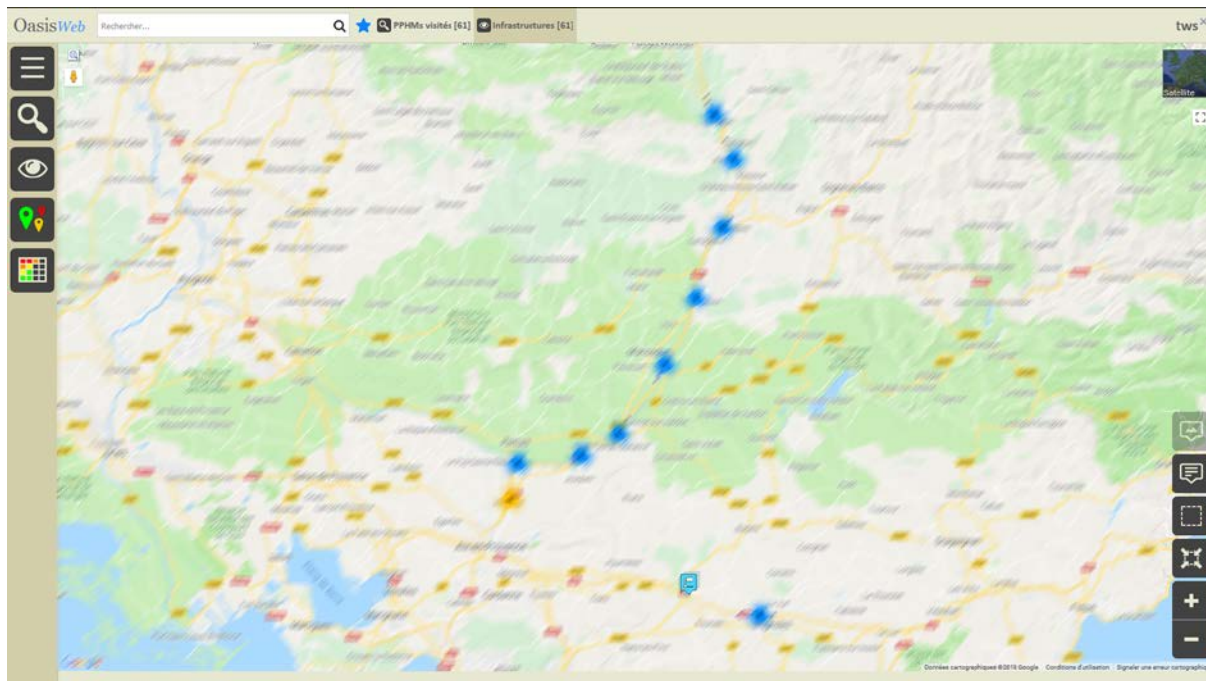

- Utiliser la sélection géographique :



- o Pour sélectionner des ouvrages :

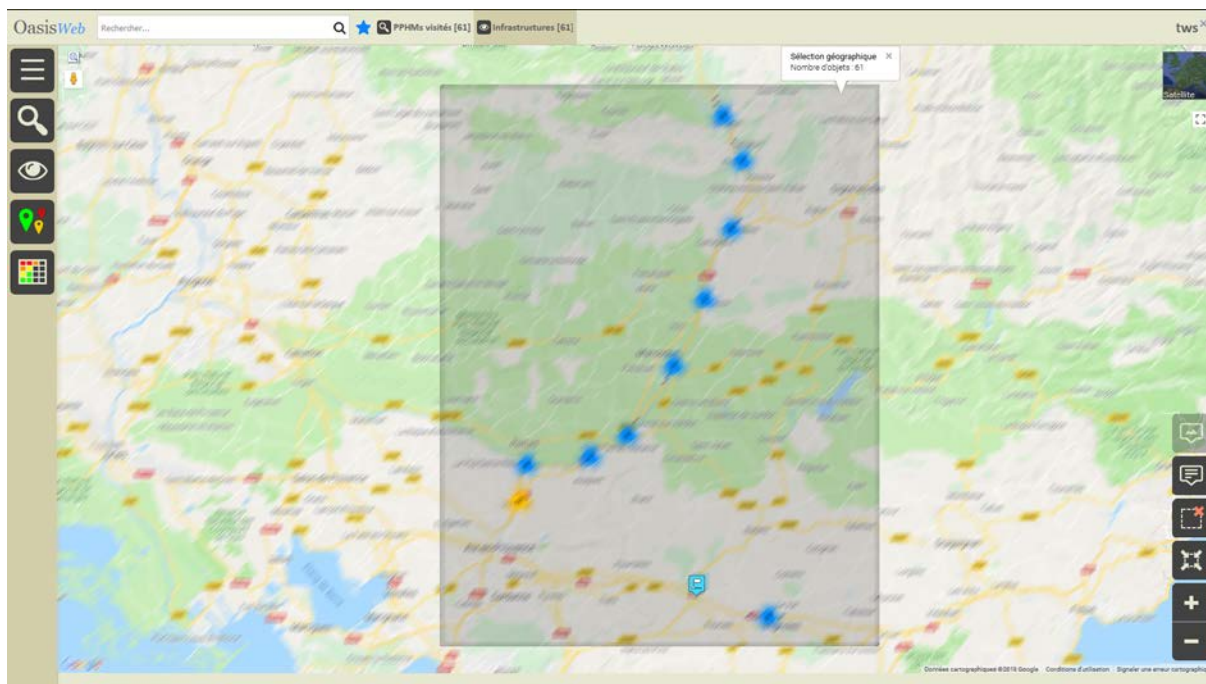

- Utiliser le bouton [Outils et commandes] :



- o Pour afficher les fonctions et outils disponibles :



- Lancer la commande { Editer par lot } :

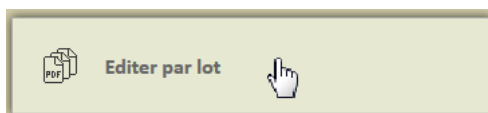

- Choisir l'édition :

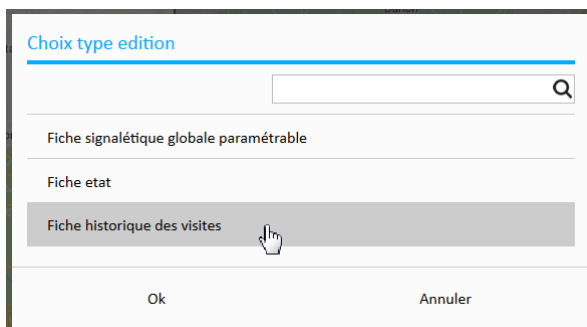

- Suivre l'évolution de la création des fiches :

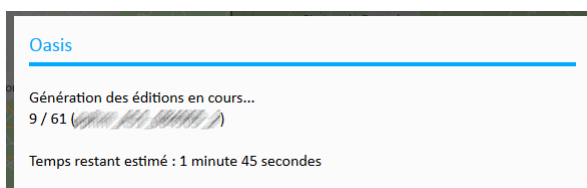

- Enregistrer ou ouvrir le fichier d'archive :

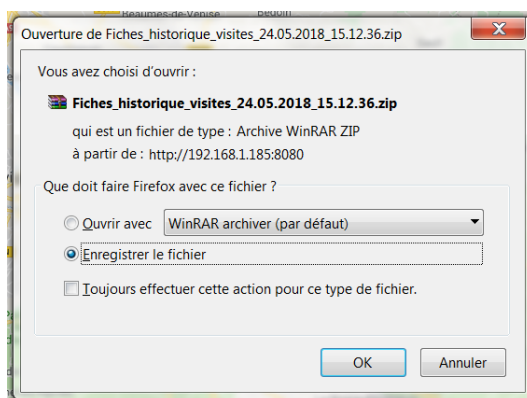



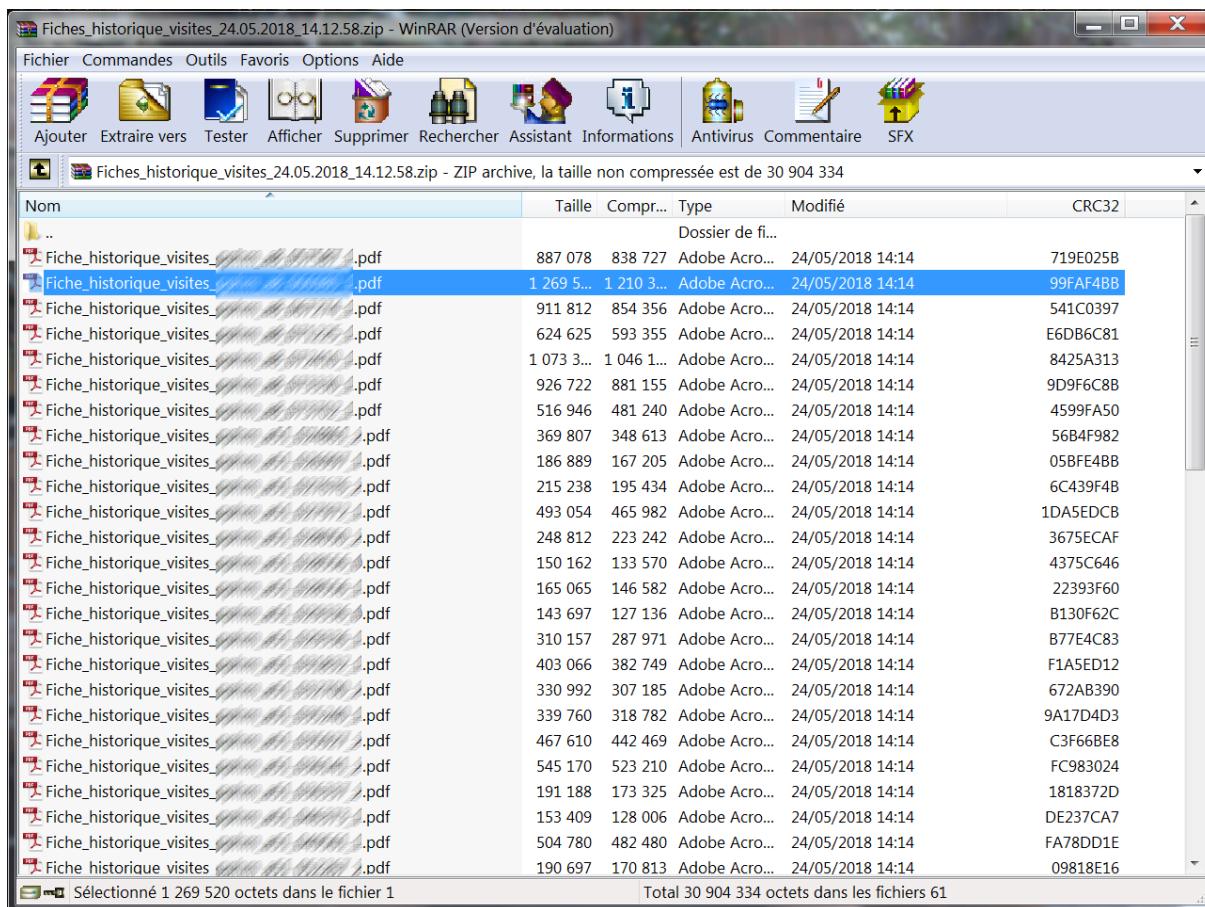

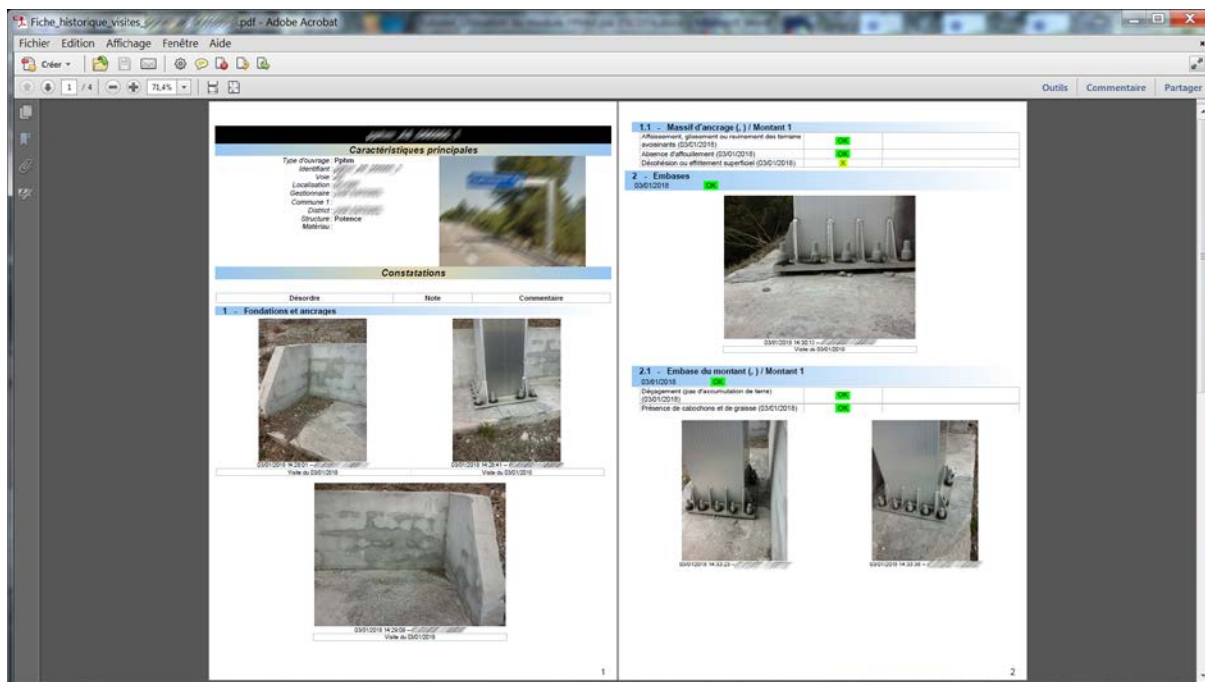

- 1 fiche (fichier PDF) a été créée par visite :



- Exemple de fiche historique :



<p>3 - Montants 03/01/2018</p> <p>Tâche en haut du montant</p>  <p>03/01/2018 14:34:16 - Viste du 03/01/2018</p> <p>3.1 - Montant 1 (.) Présence et lisibilité des étiquettes d'identification (03/01/2018)</p> <table border="1"> <tr> <td></td> <td></td> </tr> <tr> <td>03/01/2018 14:26:42 -</td> <td>03/01/2018 14:26:54 -</td> </tr> </table> <p>4 - Traverses 03/01/2018 OK</p> <p>4.1 - Traverse 1 (.) 03/01/2018 OK</p> <table border="1"> <tr> <td>Examen général (chocs, éclats) (03/01/2018)</td> <td>OK</td> </tr> <tr> <td>Orifice d'écoulement des eaux (03/01/2018)</td> <td>OK</td> </tr> </table> <p>5 - Platinas 03/01/2018 OK</p> <p>5.1 - Platine 1 (.) 03/01/2018 OK</p> <table border="1"> <tr> <td>Présence des boulons (03/01/2018)</td> <td>OK</td> </tr> </table> <p>6 - Panneaux 03/01/2018 OK</p> <p style="text-align: right;">3</p>			03/01/2018 14:26:42 -	03/01/2018 14:26:54 -	Examen général (chocs, éclats) (03/01/2018)	OK	Orifice d'écoulement des eaux (03/01/2018)	OK	Présence des boulons (03/01/2018)	OK	<p>7 - Dispositifs de fixation 03/01/2018 OK</p> <p>8 - Dispositifs annexes</p> <p style="text-align: right;">4</p>
											
03/01/2018 14:26:42 -	03/01/2018 14:26:54 -										
Examen général (chocs, éclats) (03/01/2018)	OK										
Orifice d'écoulement des eaux (03/01/2018)	OK										
Présence des boulons (03/01/2018)	OK										

3.2.2 Les tableaux de visites

► Utiliser la vue Visites

– Dans la Vue Visites :

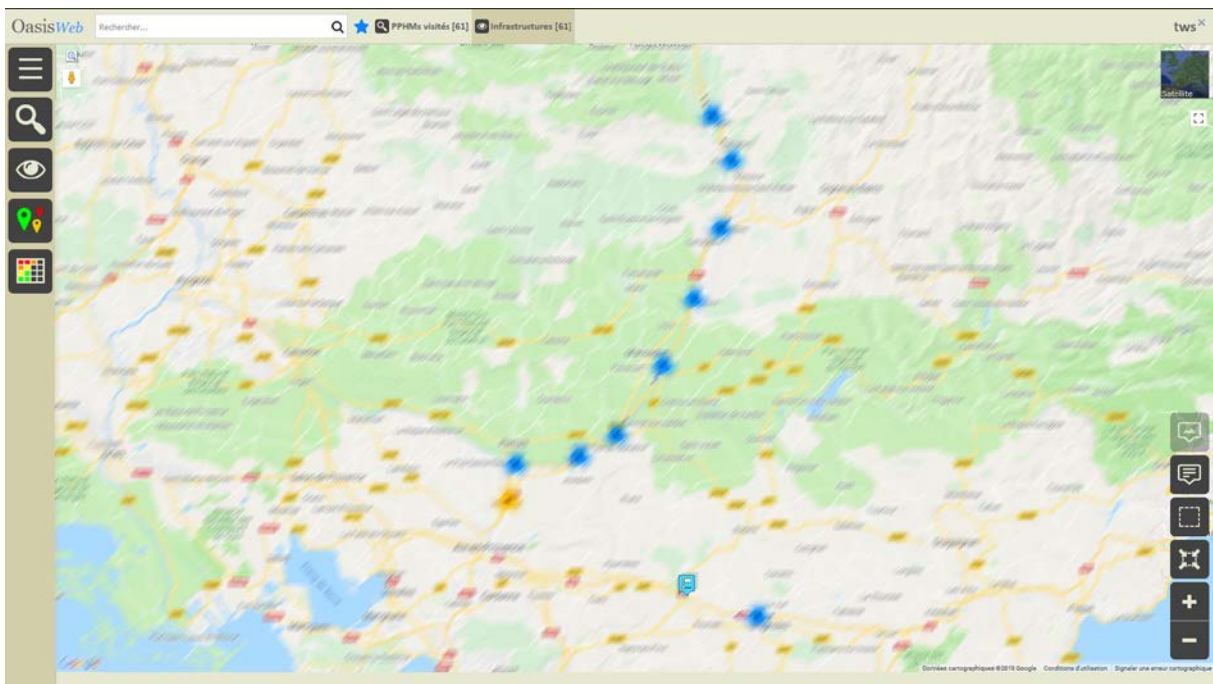

- Afficher le Tableau [tab] :



- Pour afficher les visites dans un tableau interactif :

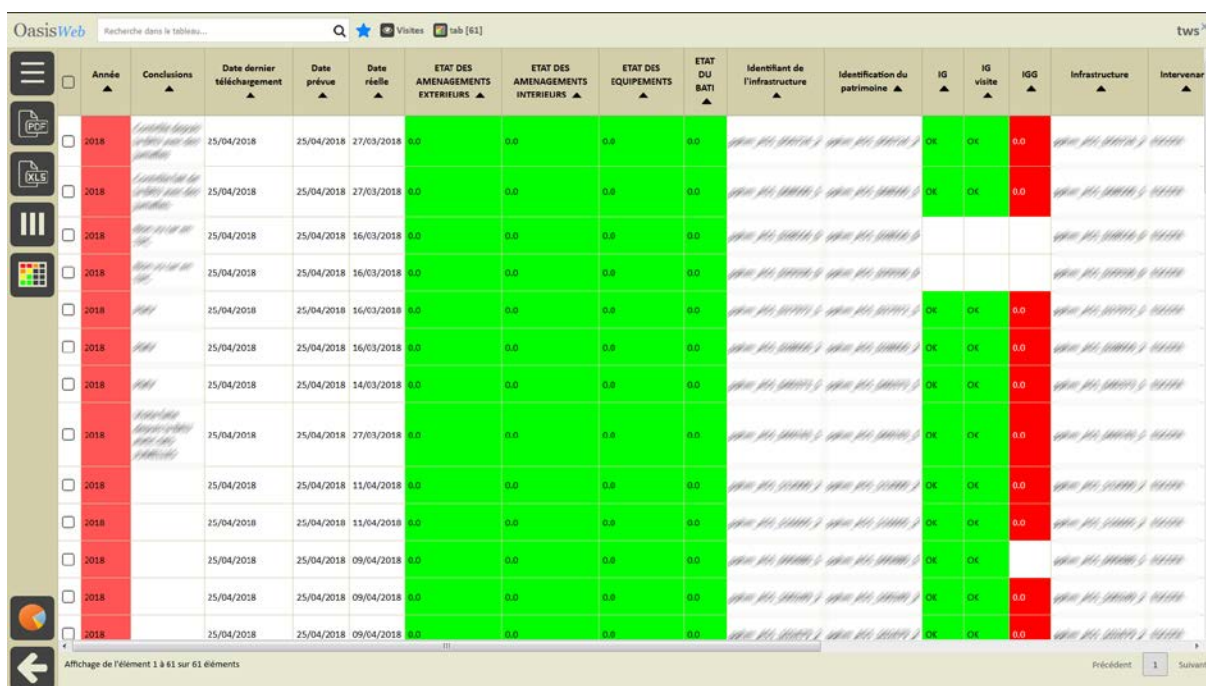

Année	Conclusions	Date dernier téléchargement	Date prévue	Date réelle	ETAT DES AMENAGEMENTS EXTERIEURS	ETAT DES AMENAGEMENTS INTERIEURS	ETAT DES EQUIPEMENTS	ETAT DU BATI	Identifiant de l'infrastructure	Identification du patrimoine	IG	IG visite	IGG	Infrastructure	Intervenar
2018	Conclusion de l'état des conclusions	25/04/2018	25/04/2018	27/03/2018	0.0	0.0	0.0	0.0	OK	OK	0.0
2018	Conclusion de l'état des conclusions	25/04/2018	25/04/2018	27/03/2018	0.0	0.0	0.0	0.0	OK	OK	0.0
2018	Conclusion de l'état des conclusions	25/04/2018	25/04/2018	16/03/2018	0.0	0.0	0.0	0.0
2018	Conclusion de l'état des conclusions	25/04/2018	25/04/2018	16/03/2018	0.0	0.0	0.0	0.0
2018	Conclusion de l'état des conclusions	25/04/2018	25/04/2018	16/03/2018	0.0	0.0	0.0	0.0	OK	OK	0.0
2018	Conclusion de l'état des conclusions	25/04/2018	25/04/2018	16/03/2018	0.0	0.0	0.0	0.0	OK	OK	0.0
2018	Conclusion de l'état des conclusions	25/04/2018	25/04/2018	14/03/2018	0.0	0.0	0.0	0.0	OK	OK	0.0
2018	Conclusion de l'état des conclusions	25/04/2018	25/04/2018	27/03/2018	0.0	0.0	0.0	0.0	OK	OK	0.0
2018	Conclusion de l'état des conclusions	25/04/2018	25/04/2018	11/04/2018	0.0	0.0	0.0	0.0	OK	OK	0.0
2018	Conclusion de l'état des conclusions	25/04/2018	25/04/2018	11/04/2018	0.0	0.0	0.0	0.0	OK	OK	0.0
2018	Conclusion de l'état des conclusions	25/04/2018	25/04/2018	09/04/2018	0.0	0.0	0.0	0.0	OK	OK	
2018	Conclusion de l'état des conclusions	25/04/2018	25/04/2018	09/04/2018	0.0	0.0	0.0	0.0	OK	OK	0.0
2018	Conclusion de l'état des conclusions	25/04/2018	25/04/2018	09/04/2018	0.0	0.0	0.0	0.0	OK	OK	0.0

- Différentes fonctions sont disponibles :
 - o Afficher le tableau de bord d'un ouvrage.
 - o Classer les ouvrages en jouant avec les colonnes.
 - o Cliquer sur une ligne du tableau pour éditer le tableau de bord de l'ouvrage.
 - o Utiliser le bouton représentant des colonnes pour choisir les colonnes affichées.
 - o Utiliser le bouton [PDF] pour exporter le tableau dans un fichier PDF.
 - o Utiliser le bouton [XLS] pour exporter le tableau dans un fichier XLS.
 - o Utiliser le bouton [Camembert] pour afficher des statistiques.

4. Les désordres

► Se référer au memento « Suivi des désordres dans OASIS-WEB »

4.1 Les désordres de l'ouvrage

► Dans l'interface OASIS-WEB, utiliser le tableau de bord des ouvrages

Le récapitulatif des interventions sur l'ouvrage (visites, actions, opérations) et des désordres est affiché dans le bas du tableau de bord de l'ouvrage :

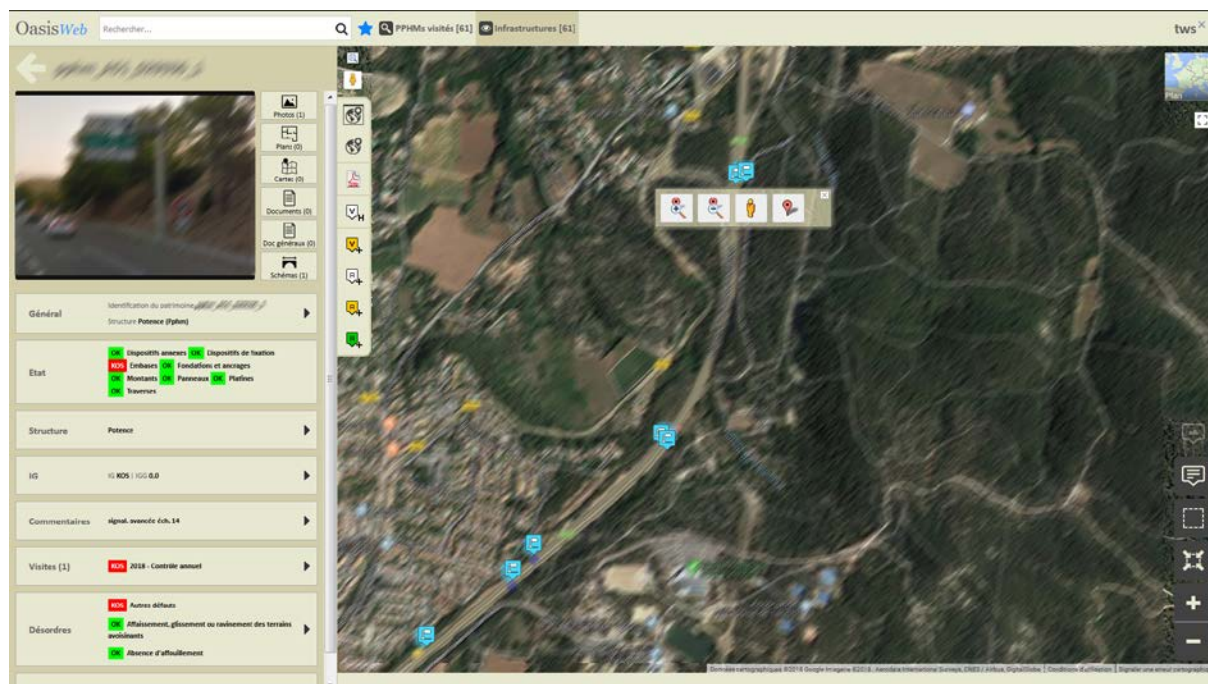

– Cliquer dans le bloc Désordres :

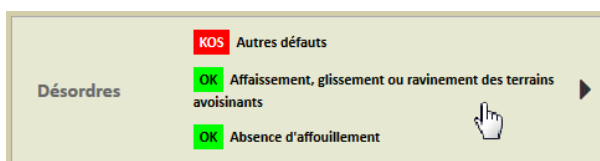

- Pour éditer la liste des désordres de l'ouvrage :

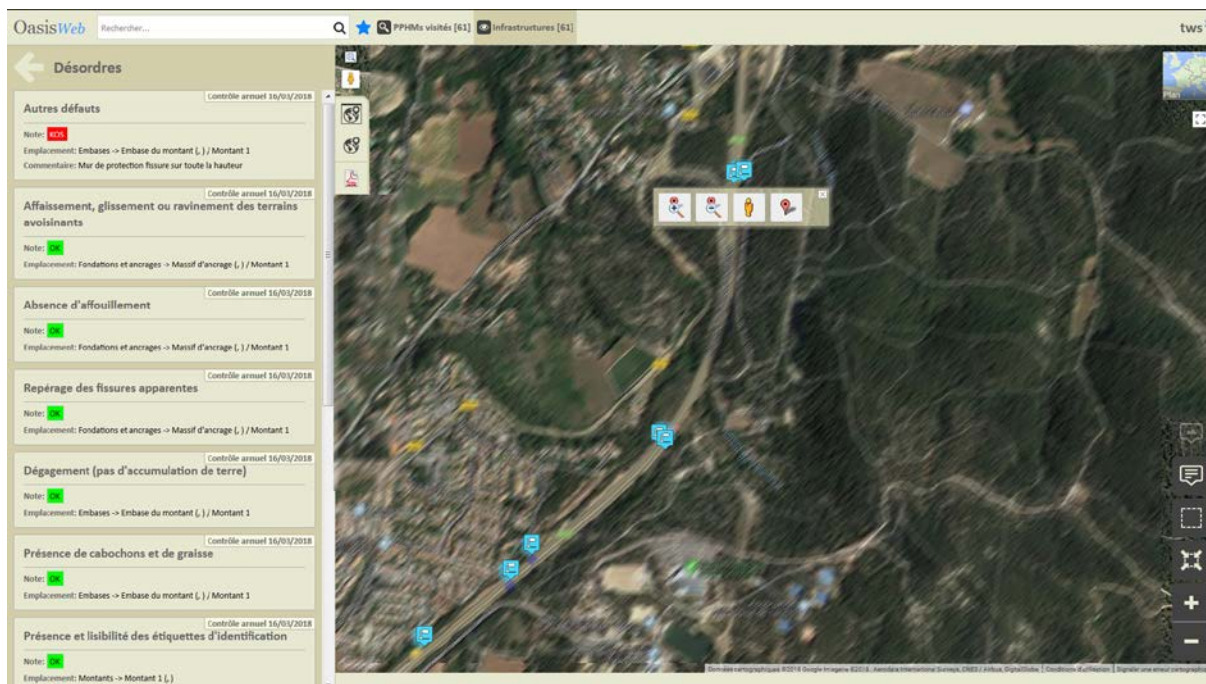

4.2 Les désordres des ouvrages

► Dans l'interface OASIS-WEB, utiliser la vue Désordres

- Après avoir affiché les ouvrages :

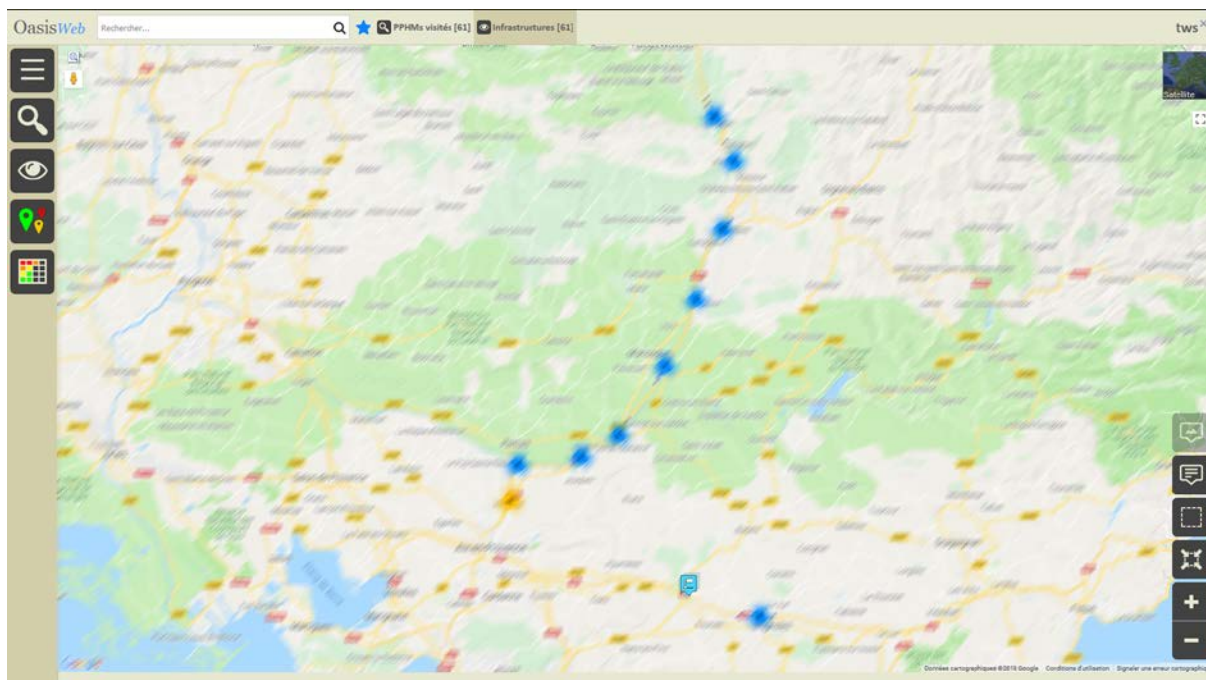

- Passer en vue [Désordres] :

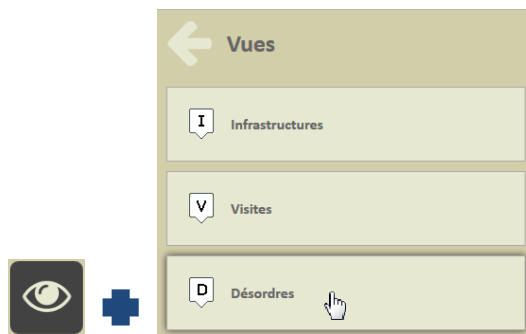

- o Pour afficher les désordres relevés sur les ouvrages :

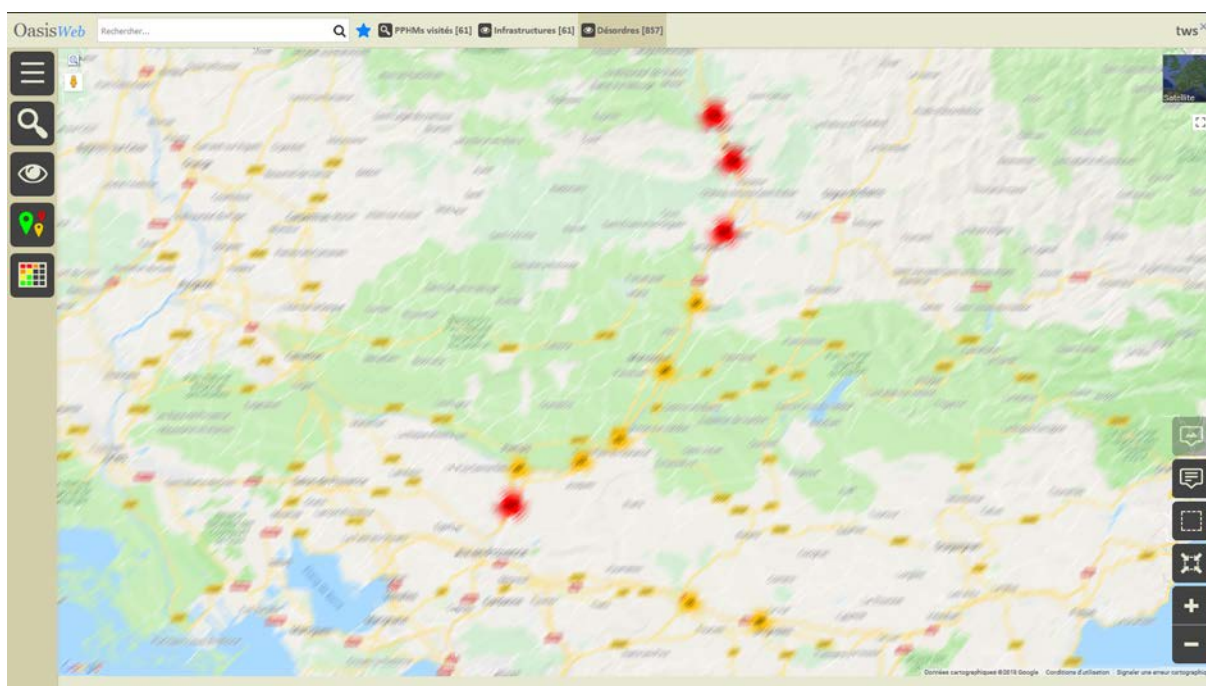

- Pointer un désordre pour en afficher le détail :

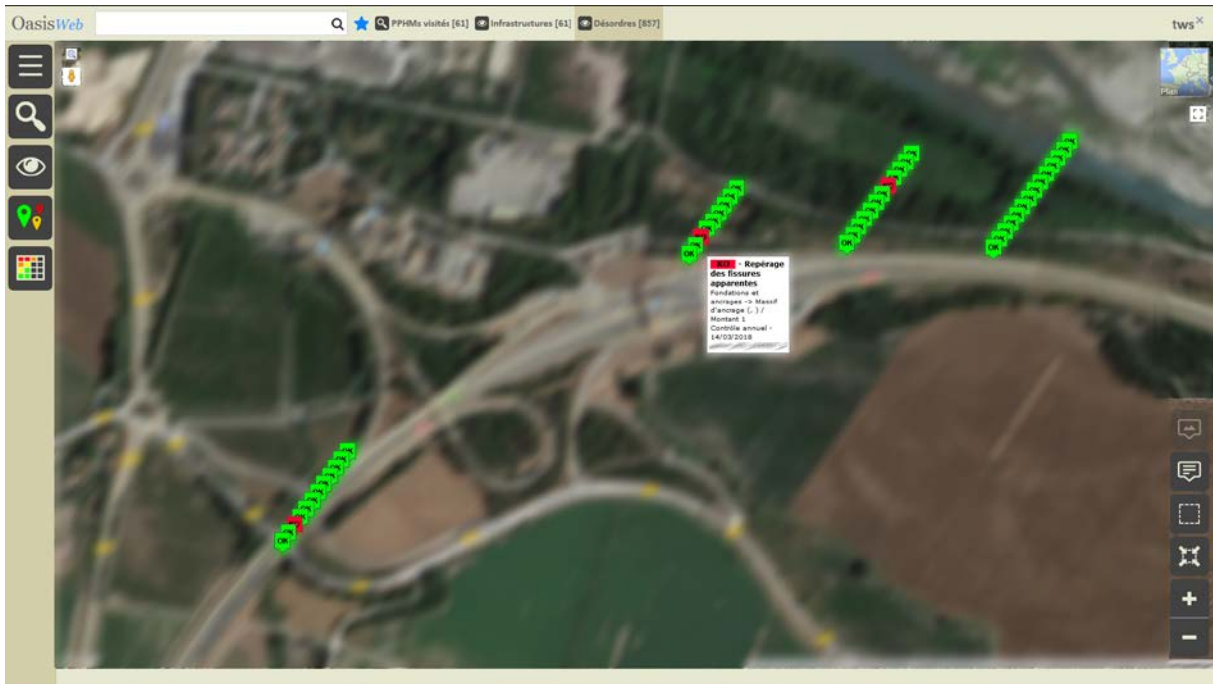

- Utiliser le bouton [Tableaux] :



- o Pour afficher les désordres dans un tableau interactif :

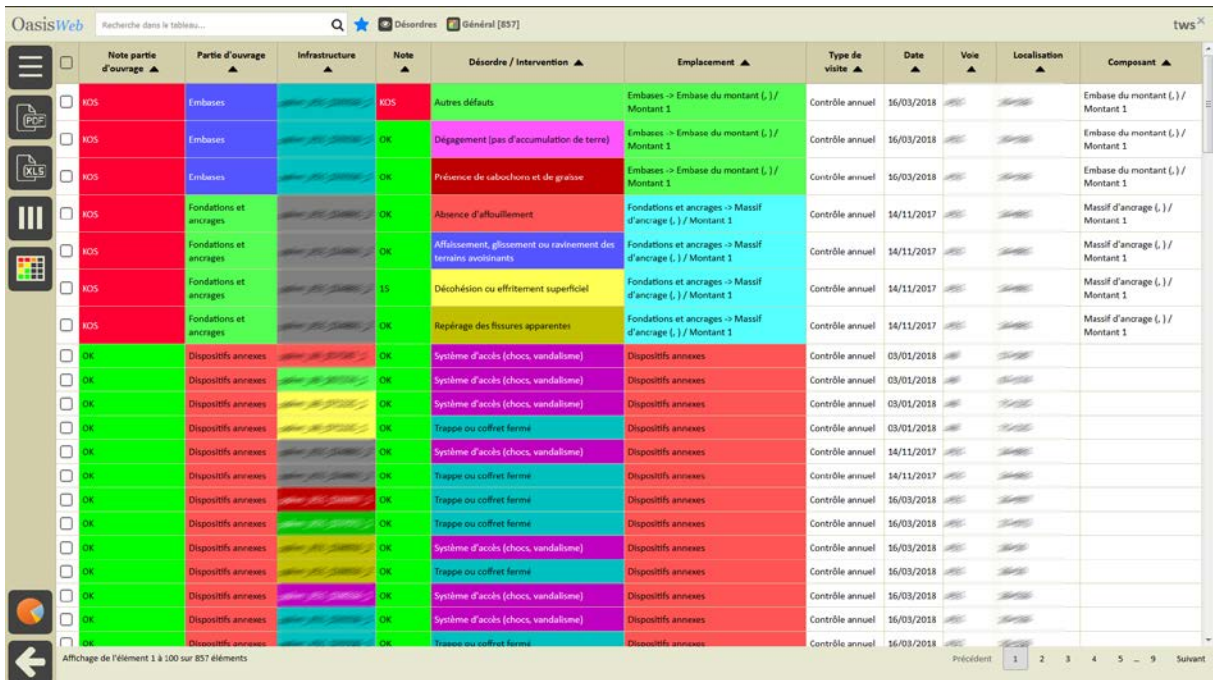

	Note partie d'ouvrage	Partie d'ouvrage	Infrastructure	Note	Désordre / Intervention	Emplacement	Type de visite	Date	Voie	Localisation	Composant
<input type="checkbox"/>	NOS	Embases		NOS	Autres défauts	Embases -> Embase du montant (,) / Montant 1	Contrôle annuel	16/03/2018			Embase du montant (,) / Montant 1
<input type="checkbox"/>	NOS	Embases		OK	Déplacement (pas d'accumulation de terre)	Embases -> Embase du montant (,) / Montant 1	Contrôle annuel	16/03/2018			Embase du montant (,) / Montant 1
<input type="checkbox"/>	NOS	Embases		OK	Présence de cailloux et de graisse	Embases -> Embase du montant (,) / Montant 1	Contrôle annuel	16/03/2018			Embase du montant (,) / Montant 1
<input type="checkbox"/>	NOS	Fondations et ancrages		OK	Absence d'affleurement	Fondations et ancrages -> Massif d'ancrage (,) / Montant 1	Contrôle annuel	14/11/2017			Massif d'ancrage (,) / Montant 1
<input type="checkbox"/>	NOS	Fondations et ancrages		OK	Affaissement, glissement ou ravinement des terrains avoisinants	Fondations et ancrages -> Massif d'ancrage (,) / Montant 1	Contrôle annuel	14/11/2017			Massif d'ancrage (,) / Montant 1
<input type="checkbox"/>	NOS	Fondations et ancrages		IS	Décohésion ou effritement superficiel	Fondations et ancrages -> Massif d'ancrage (,) / Montant 1	Contrôle annuel	14/11/2017			Massif d'ancrage (,) / Montant 1
<input type="checkbox"/>	NOS	Fondations et ancrages		OK	Reperage des fissures apparentes	Fondations et ancrages -> Massif d'ancrage (,) / Montant 1	Contrôle annuel	14/11/2017			Massif d'ancrage (,) / Montant 1
<input type="checkbox"/>	OK	Dispositifs annexes		OK	Système d'accès (chocs, vandalisme)	Dispositifs annexes	Contrôle annuel	03/01/2018			
<input type="checkbox"/>	OK	Dispositifs annexes		OK	Système d'accès (chocs, vandalisme)	Dispositifs annexes	Contrôle annuel	03/01/2018			
<input type="checkbox"/>	OK	Dispositifs annexes		OK	Système d'accès (chocs, vandalisme)	Dispositifs annexes	Contrôle annuel	03/01/2018			
<input type="checkbox"/>	OK	Dispositifs annexes		OK	Trappe ou coffret fermé	Dispositifs annexes	Contrôle annuel	03/01/2018			
<input type="checkbox"/>	OK	Dispositifs annexes		OK	Système d'accès (chocs, vandalisme)	Dispositifs annexes	Contrôle annuel	14/11/2017			
<input type="checkbox"/>	OK	Dispositifs annexes		OK	Trappe ou coffret fermé	Dispositifs annexes	Contrôle annuel	14/11/2017			
<input type="checkbox"/>	OK	Dispositifs annexes		OK	Trappe ou coffret fermé	Dispositifs annexes	Contrôle annuel	16/03/2018			
<input type="checkbox"/>	OK	Dispositifs annexes		OK	Trappe ou coffret fermé	Dispositifs annexes	Contrôle annuel	16/03/2018			
<input type="checkbox"/>	OK	Dispositifs annexes		OK	Trappe ou coffret fermé	Dispositifs annexes	Contrôle annuel	16/03/2018			
<input type="checkbox"/>	OK	Dispositifs annexes		OK	Système d'accès (chocs, vandalisme)	Dispositifs annexes	Contrôle annuel	16/03/2018			
<input type="checkbox"/>	OK	Dispositifs annexes		OK	Système d'accès (chocs, vandalisme)	Dispositifs annexes	Contrôle annuel	16/03/2018			
<input type="checkbox"/>	OK	Dispositifs annexes		OK	Système d'accès (chocs, vandalisme)	Dispositifs annexes	Contrôle annuel	16/03/2018			
<input type="checkbox"/>	OK	Dispositifs annexes		OK	Trappe ou coffret fermé	Dispositifs annexes	Contrôle annuel	16/03/2018			

– Cliquer sur un désordre pour le consulter :

OasisWeb Recherche dans le tableau... Q Désordres Général [857] twsx

Autres défauts Contrôle annuel 16/03/2018

Note: ■

Emplacement: Embases -> Embase du montant (,) / Montant 1

Commentaire: Mur de protection fissuré sur toute la hauteur



	Note partie d'ouvrage	Partie d'ouvrage	Infrastructure	Note	Désordre / Intervention	Emplacement	Type de visite	Date	Voie	Localisation	Composant
<input type="checkbox"/>	KOS	Embases		KOS	Autres défauts	Embases -> Embase du montant (,) / Montant 1	Contrôle annuel	16/03/2018			Embase du montant (,) / Montant 1
<input type="checkbox"/>	KOS	Embases		OK	Dégagement (pas d'accumulation de terre)	Embases -> Embase du montant (,) / Montant 1	Contrôle annuel	16/03/2018			Embase du montant (,) / Montant 1
<input type="checkbox"/>	KOS	Embases		OK	Présence de rabotons et de graisse	Embases -> Embase du montant (,) / Montant 1	Contrôle annuel	16/03/2018			Embase du montant (,) / Montant 1
<input type="checkbox"/>	KOS	Fondations et ancrages		OK	Absence d'affouillement	Fondations et ancrages -> Massif d'ancrage (,) / Montant 1	Contrôle annuel	14/11/2017			Massif d'ancrage (,) / Montant 1
<input type="checkbox"/>	KOS	Fondations et ancrages		OK	Affaissement, glissement ou ravinement des terrains avoisinants	Fondations et ancrages -> Massif d'ancrage (,) / Montant 1	Contrôle annuel	14/11/2017			Massif d'ancrage (,) / Montant 1
<input type="checkbox"/>	KOS	Fondations et ancrages		SS	Décohésion ou éffritement superficiel	Fondations et ancrages -> Massif d'ancrage (,) / Montant 1	Contrôle annuel	14/11/2017			Massif d'ancrage (,) / Montant 1
<input type="checkbox"/>	KOS	Fondations et ancrages		OK	Repérage des fissures apparentes	Fondations et ancrages -> Massif d'ancrage (,) / Montant 1	Contrôle annuel	14/11/2017			Massif d'ancrage (,) / Montant 1
<input type="checkbox"/>	OK	Dispositifs annexes		OK	Système d'accès (chocs, vandalisme)	Dispositifs annexes	Contrôle annuel	03/01/2018			
<input type="checkbox"/>	OK	Dispositifs annexes		OK	Système d'accès (chocs, vandalisme)	Dispositifs annexes	Contrôle annuel	03/01/2018			
<input type="checkbox"/>	OK	Dispositifs annexes		OK	Système d'accès (chocs, vandalisme)	Dispositifs annexes	Contrôle annuel	03/01/2018			
<input type="checkbox"/>	OK	Dispositifs annexes		OK	Trappe ou coffres fermés	Dispositifs annexes	Contrôle annuel	03/01/2018			
<input type="checkbox"/>	OK	Dispositifs annexes		OK	Système d'accès (chocs, vandalisme)	Dispositifs annexes	Contrôle annuel	14/11/2017			

Affichage de l'élément 1 à 100 sur 857 éléments

Précédent 1 2 3 4 5 - 9 Suivant

5. Les actions

► Se référer au tutoriel « Création d'actions à réaliser sur des ouvrages à partir de l'analyse de leurs désordres »

5.1 Créer des actions à partir des désordres

► Dans l'interface OASIS-WEB, utiliser la vue Désordres

- Dans la Vue Désordres :

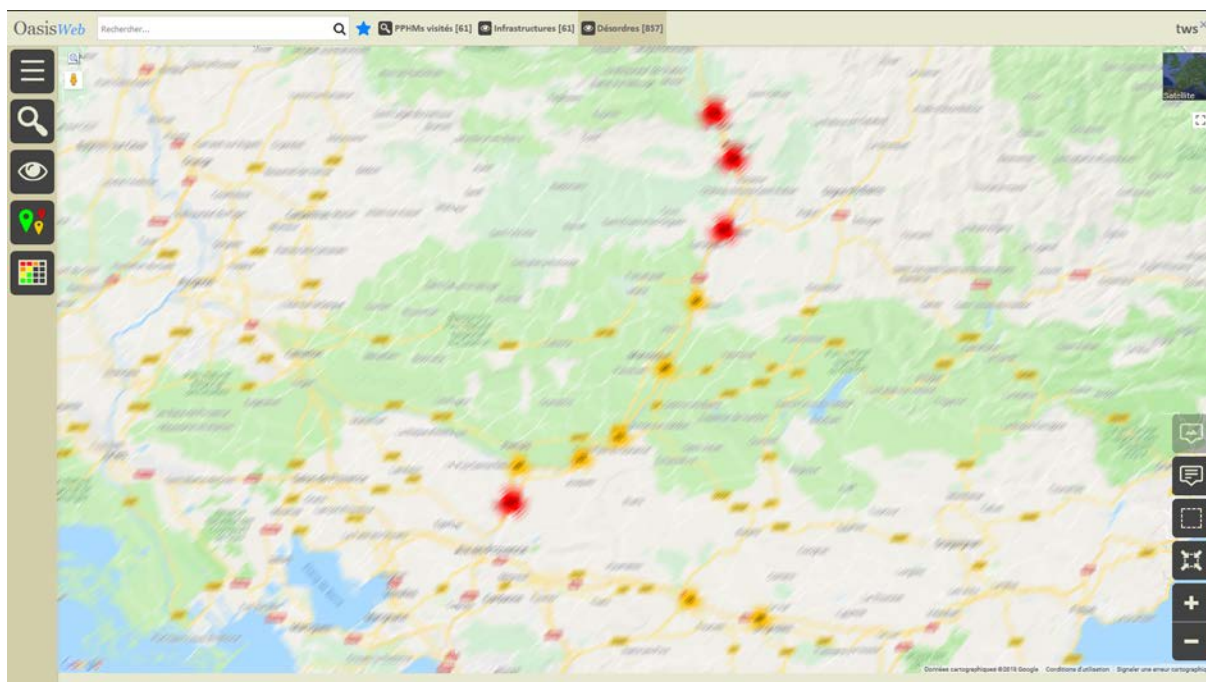

- Utiliser le bouton [Tableaux] :



- o Pour afficher les désordres dans un tableau interactif :

OasisWeb Recherche dans le tableau... Q Désordres Général [857] tws

	Note partie d'ouvrage	Partie d'ouvrage	Infrastructure	Note	Désordre / Intervention	Emplacement	Type de visite	Date	Voie	Localisation	Composant
<input type="checkbox"/>	NOS	Embases		NOS	Autres défauts	Embases -> Embase du montant (,) / Montant 1	Contrôle annuel	16/03/2018			Embase du montant (,) / Montant 1
<input type="checkbox"/>	NOS	Embases		OK	Dégagement (pas d'accumulation de terre)	Embases -> Embase du montant (,) / Montant 1	Contrôle annuel	16/03/2018			Embase du montant (,) / Montant 1
<input type="checkbox"/>	NOS	Embases		OK	Présence de cailloux et de graisse	Embases -> Embase du montant (,) / Montant 1	Contrôle annuel	16/03/2018			Embase du montant (,) / Montant 1
<input type="checkbox"/>	NOS	Fondations et ancrages		OK	Absence d'affaissement	Fondations et ancrages -> Massif d'ancrage (,) / Montant 1	Contrôle annuel	14/11/2017			Massif d'ancrage (,) / Montant 1
<input type="checkbox"/>	NOS	Fondations et ancrages		OK	Affaissement, glissement ou ravinement des terrains avoisinants	Fondations et ancrages -> Massif d'ancrage (,) / Montant 1	Contrôle annuel	14/11/2017			Massif d'ancrage (,) / Montant 1
<input type="checkbox"/>	NOS	Fondations et ancrages		IS	Décohésion ou effritement superficiel	Fondations et ancrages -> Massif d'ancrage (,) / Montant 1	Contrôle annuel	14/11/2017			Massif d'ancrage (,) / Montant 1
<input type="checkbox"/>	NOS	Fondations et ancrages		OK	Repérage des fissures apparentes	Fondations et ancrages -> Massif d'ancrage (,) / Montant 1	Contrôle annuel	14/11/2017			Massif d'ancrage (,) / Montant 1
<input type="checkbox"/>	OK	Dispositifs annexes		OK	Système d'accès (chocs, vandalisme)	Dispositifs annexes	Contrôle annuel	03/01/2018			
<input type="checkbox"/>	OK	Dispositifs annexes		OK	Système d'accès (chocs, vandalisme)	Dispositifs annexes	Contrôle annuel	03/01/2018			
<input type="checkbox"/>	OK	Dispositifs annexes		OK	Système d'accès (chocs, vandalisme)	Dispositifs annexes	Contrôle annuel	03/01/2018			
<input type="checkbox"/>	OK	Dispositifs annexes		OK	Trappe ou coffret fermé	Dispositifs annexes	Contrôle annuel	03/01/2018			
<input type="checkbox"/>	OK	Dispositifs annexes		OK	Système d'accès (chocs, vandalisme)	Dispositifs annexes	Contrôle annuel	14/11/2017			
<input type="checkbox"/>	OK	Dispositifs annexes		OK	Trappe ou coffret fermé	Dispositifs annexes	Contrôle annuel	14/11/2017			
<input type="checkbox"/>	OK	Dispositifs annexes		OK	Trappe ou coffret fermé	Dispositifs annexes	Contrôle annuel	16/03/2018			
<input type="checkbox"/>	OK	Dispositifs annexes		OK	Trappe ou coffret fermé	Dispositifs annexes	Contrôle annuel	16/03/2018			
<input type="checkbox"/>	OK	Dispositifs annexes		OK	Système d'accès (chocs, vandalisme)	Dispositifs annexes	Contrôle annuel	16/03/2018			
<input type="checkbox"/>	OK	Dispositifs annexes		OK	Trappe ou coffret fermé	Dispositifs annexes	Contrôle annuel	16/03/2018			
<input type="checkbox"/>	OK	Dispositifs annexes		OK	Système d'accès (chocs, vandalisme)	Dispositifs annexes	Contrôle annuel	16/03/2018			
<input type="checkbox"/>	OK	Dispositifs annexes		OK	Trappe ou coffret fermé	Dispositifs annexes	Contrôle annuel	16/03/2018			

Affichage de l'élément 1 à 100 sur 857 éléments

- Cocher les désordres pour lesquels créer une action :

OasisWeb Recherche dans le tableau... Q Désordres Général [857] tws

	Note partie d'ouvrage	Partie d'ouvrage	Infrastructure	Note	Désordre / Intervention	Emplacement	Type de visite	Date	Voie	Localisation	Composant
<input checked="" type="checkbox"/>	NOS	Embases		NOS	Autres défauts	Embases -> Embase du montant (,) / Montant 1	Contrôle annuel	16/03/2018			Embase du montant (,) / Montant 1
<input checked="" type="checkbox"/>	NOS	Embases		OK	Dégagement (pas d'accumulation de terre)	Embases -> Embase du montant (,) / Montant 1	Contrôle annuel	16/03/2018			Embase du montant (,) / Montant 1
<input checked="" type="checkbox"/>	NOS	Embases		OK	Présence de cailloux et de graisse	Embases -> Embase du montant (,) / Montant 1	Contrôle annuel	16/03/2018			Embase du montant (,) / Montant 1
<input checked="" type="checkbox"/>	NOS	Fondations et ancrages		OK	Absence d'affaissement	Fondations et ancrages -> Massif d'ancrage (,) / Montant 1	Contrôle annuel	14/11/2017			Massif d'ancrage (,) / Montant 1
<input checked="" type="checkbox"/>	NOS	Fondations et ancrages		OK	Affaissement, glissement ou ravinement des terrains avoisinants	Fondations et ancrages -> Massif d'ancrage (,) / Montant 1	Contrôle annuel	14/11/2017			Massif d'ancrage (,) / Montant 1
<input checked="" type="checkbox"/>	NOS	Fondations et ancrages		IS	Décohésion ou effritement superficiel	Fondations et ancrages -> Massif d'ancrage (,) / Montant 1	Contrôle annuel	14/11/2017			Massif d'ancrage (,) / Montant 1
<input checked="" type="checkbox"/>	NOS	Fondations et ancrages		OK	Repérage des fissures apparentes	Fondations et ancrages -> Massif d'ancrage (,) / Montant 1	Contrôle annuel	14/11/2017			Massif d'ancrage (,) / Montant 1
<input type="checkbox"/>	OK	Dispositifs annexes		OK	Système d'accès (chocs, vandalisme)	Dispositifs annexes	Contrôle annuel	03/01/2018			
<input type="checkbox"/>	OK	Dispositifs annexes		OK	Système d'accès (chocs, vandalisme)	Dispositifs annexes	Contrôle annuel	03/01/2018			
<input type="checkbox"/>	OK	Dispositifs annexes		OK	Système d'accès (chocs, vandalisme)	Dispositifs annexes	Contrôle annuel	03/01/2018			
<input type="checkbox"/>	OK	Dispositifs annexes		OK	Trappe ou coffret fermé	Dispositifs annexes	Contrôle annuel	03/01/2018			
<input type="checkbox"/>	OK	Dispositifs annexes		OK	Système d'accès (chocs, vandalisme)	Dispositifs annexes	Contrôle annuel	14/11/2017			
<input type="checkbox"/>	OK	Dispositifs annexes		OK	Trappe ou coffret fermé	Dispositifs annexes	Contrôle annuel	14/11/2017			
<input type="checkbox"/>	OK	Dispositifs annexes		OK	Trappe ou coffret fermé	Dispositifs annexes	Contrôle annuel	16/03/2018			
<input type="checkbox"/>	OK	Dispositifs annexes		OK	Trappe ou coffret fermé	Dispositifs annexes	Contrôle annuel	16/03/2018			
<input type="checkbox"/>	OK	Dispositifs annexes		OK	Système d'accès (chocs, vandalisme)	Dispositifs annexes	Contrôle annuel	16/03/2018			
<input type="checkbox"/>	OK	Dispositifs annexes		OK	Trappe ou coffret fermé	Dispositifs annexes	Contrôle annuel	16/03/2018			
<input type="checkbox"/>	OK	Dispositifs annexes		OK	Système d'accès (chocs, vandalisme)	Dispositifs annexes	Contrôle annuel	16/03/2018			
<input type="checkbox"/>	OK	Dispositifs annexes		OK	Trappe ou coffret fermé	Dispositifs annexes	Contrôle annuel	16/03/2018			

Affichage de l'élément 1 à 100 sur 857 éléments

- Utiliser le bouton [Outils et commandes] :



- o Pour lancer la commande {Créer des actions} :



- A l'issue du traitement, le système donne le nombre d'actions créées et propose de les afficher :

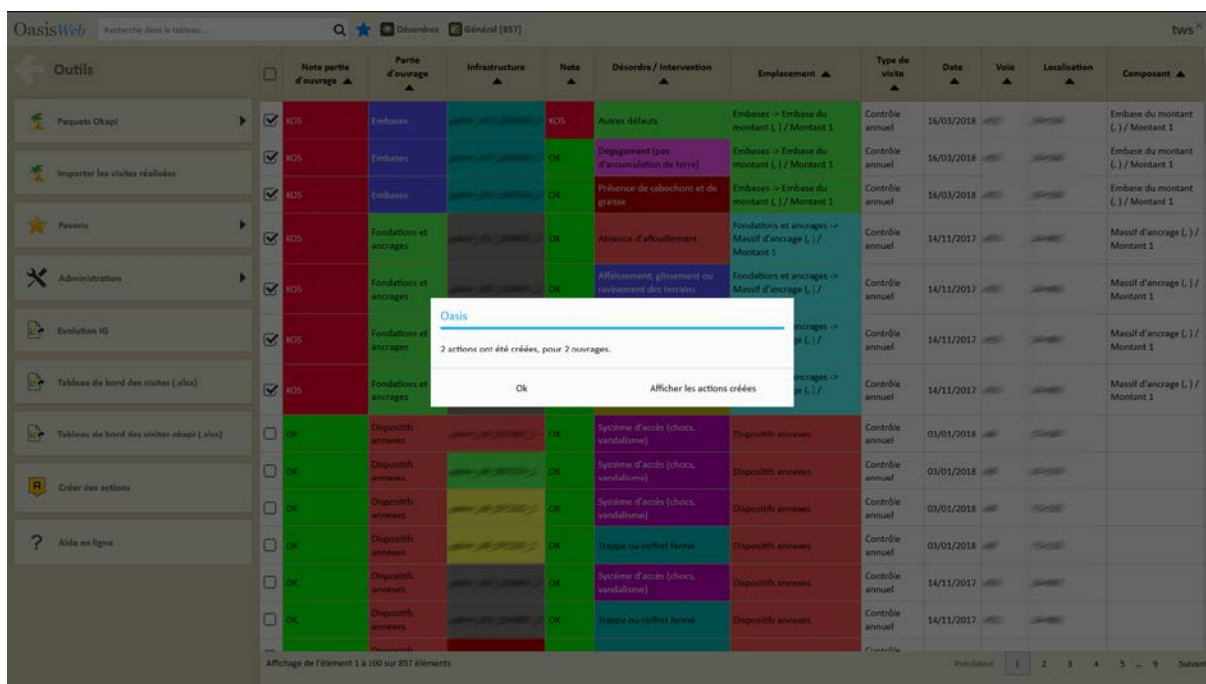

Outils	Nota partie d'ouvrage	Partie d'ouvrage	Infrastructure	Note	Désordre / intervention	Emplacement	Type de visite	Date	Voie	Localisation	Composant
Paquets Okapi	OKS	Embases	Embase	OKS	Autres défauts	Embases -> Embase du montant () / Montant 1	Contrôle annuel	16/03/2018			Embase du montant () / Montant 1
Importer les visites réalisées	OKS	Embases	Embase	OK	Déplacement (pas d'accumulation de terre)	Embases -> Embase du montant () / Montant 1	Contrôle annuel	16/03/2018			Embase du montant () / Montant 1
Favoris	OKS	Embases	Embase	OK	Présence de cailloux et de graisse	Embases -> Embase du montant () / Montant 1	Contrôle annuel	16/03/2018			Embase du montant () / Montant 1
Administration	OKS	Fondations et ancrages	Fondations et ancrages	OK	Absence d'affleurement	Fondations et ancrages -> Massif d'ancrage () / Montant 1	Contrôle annuel	14/11/2017			Massif d'ancrage () / Montant 1
Evolution IG	OKS	Fondations et ancrages	Fondations et ancrages	OK	Affaissement, glissement ou ravinement des trottoirs	Fondations et ancrages -> Massif d'ancrage () / Montant 1	Contrôle annuel	14/11/2017			Massif d'ancrage () / Montant 1
Tableau de bord des visites (.xlsx)	OKS	Fondations et ancrages	Fondations et ancrages	OK		Fondations et ancrages -> Massif d'ancrage () / Montant 1	Contrôle annuel	14/11/2017			Massif d'ancrage () / Montant 1
Tableau de bord des visites okapi (.xlsx)	OKS	Fondations et ancrages	Fondations et ancrages	OK		Fondations et ancrages -> Massif d'ancrage () / Montant 1	Contrôle annuel	14/11/2017			Massif d'ancrage () / Montant 1
Créer des actions	OK	Disponibilité annexes	Disponibilité annexes	OK	Système d'accès (choix, ventilation)	Disponibilité annexes	Contrôle annuel	03/01/2018			Disponibilité annexes
Aide en ligne	OK	Disponibilité annexes	Disponibilité annexes	OK	Système d'accès (choix, ventilation)	Disponibilité annexes	Contrôle annuel	03/01/2018			Disponibilité annexes
	OK	Disponibilité annexes	Disponibilité annexes	OK	Trappe ou coffret fermé	Disponibilité annexes	Contrôle annuel	03/01/2018			Disponibilité annexes
	OK	Disponibilité annexes	Disponibilité annexes	OK	Système d'accès (choix, ventilation)	Disponibilité annexes	Contrôle annuel	14/11/2017			Disponibilité annexes
	OK	Disponibilité annexes	Disponibilité annexes	OK	Trappe ou coffret fermé	Disponibilité annexes	Contrôle annuel	14/11/2017			Disponibilité annexes

- Les actions sont créées au statut « En attente » et affichées dans la Vue Actions :

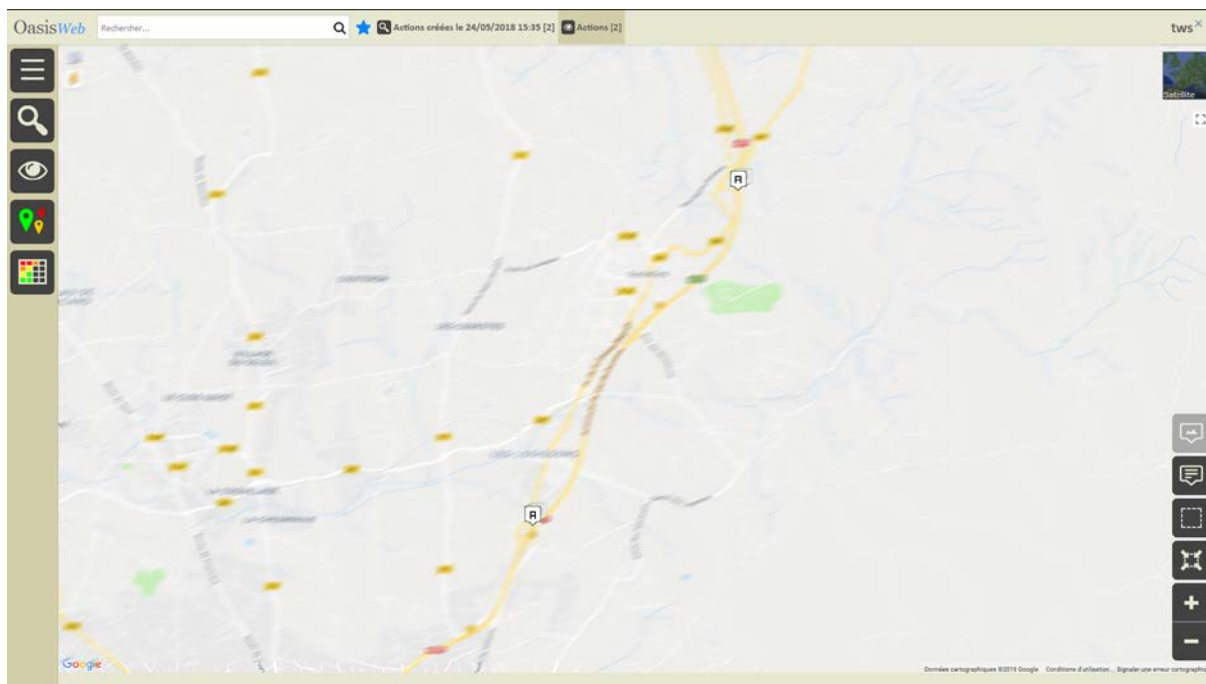

- Cliquer sur une action pour l'éditer :

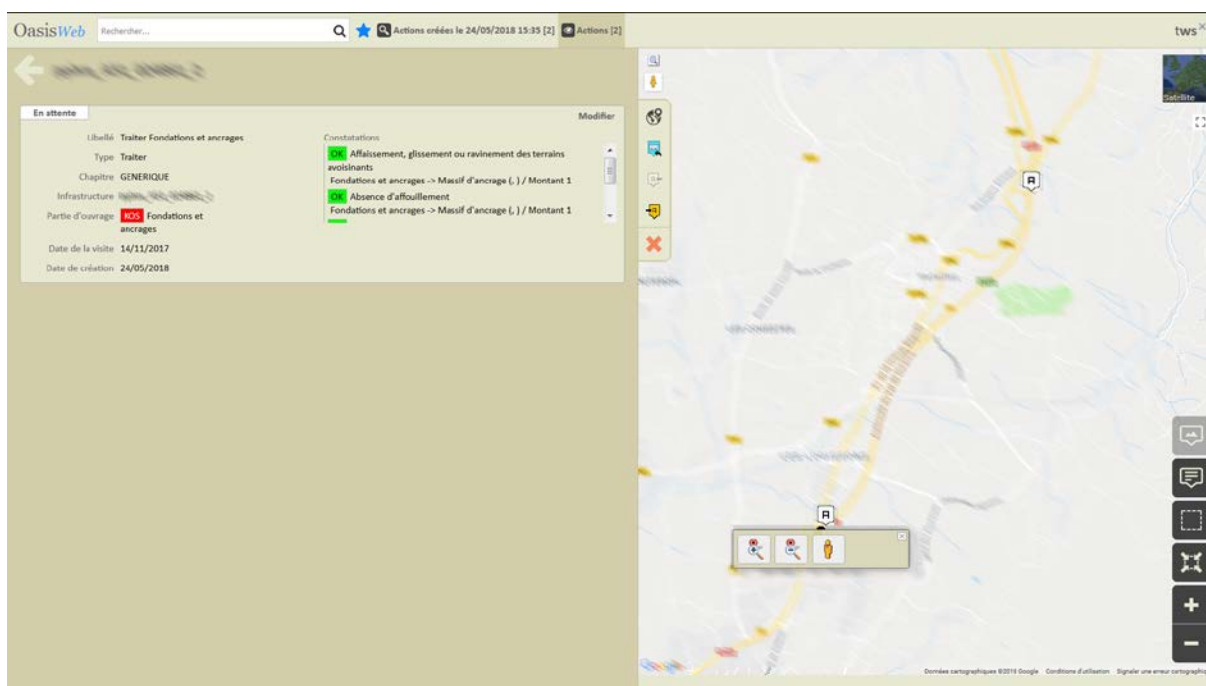

Une action « Traiter Fondations et ancrages » créée

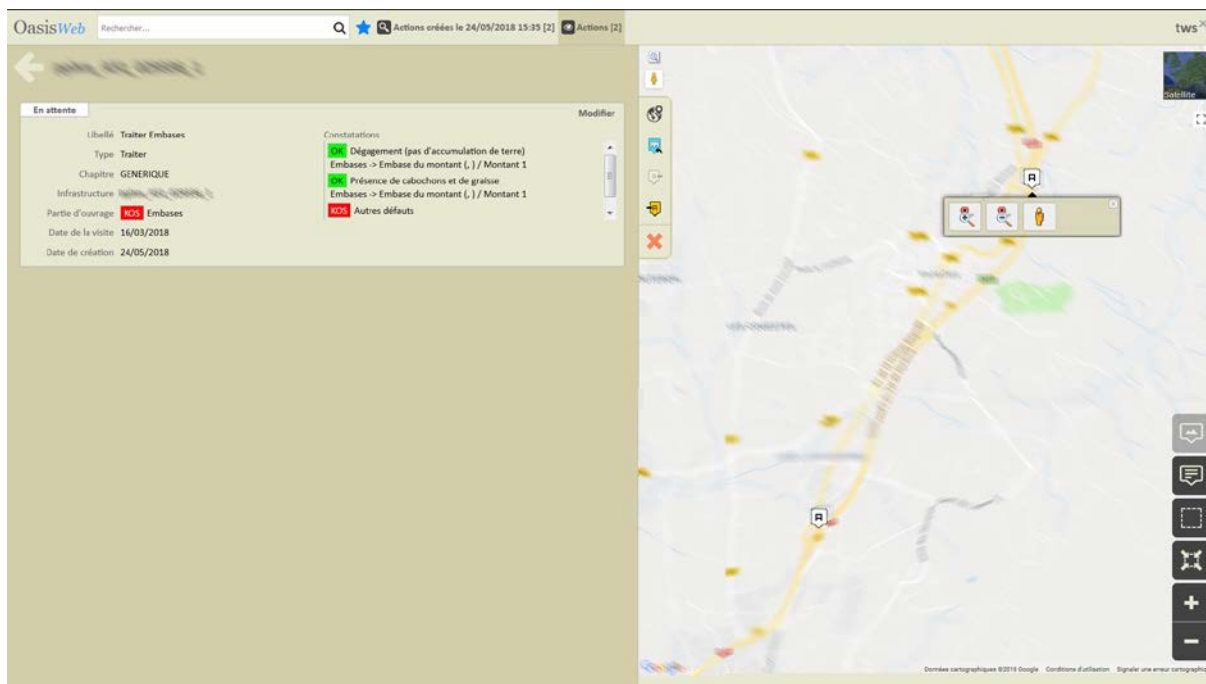

Une action « Traiter Embases » créée

- Lorsqu'une action est éditée :
 - o Cliquer dans le bouton [Modifier] :



- Pour pouvoir spécifier les prestations :

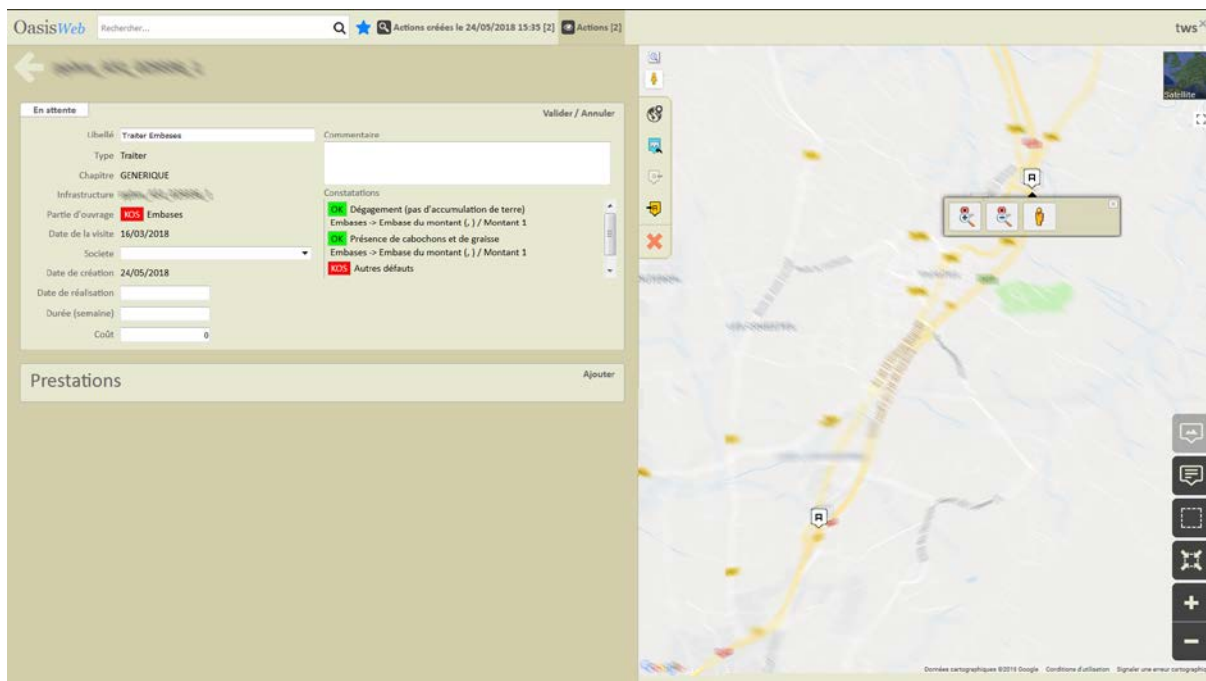

- Cliquer dans le bouton [Ajouter] :



- Pour lui associer les prestations à réaliser :

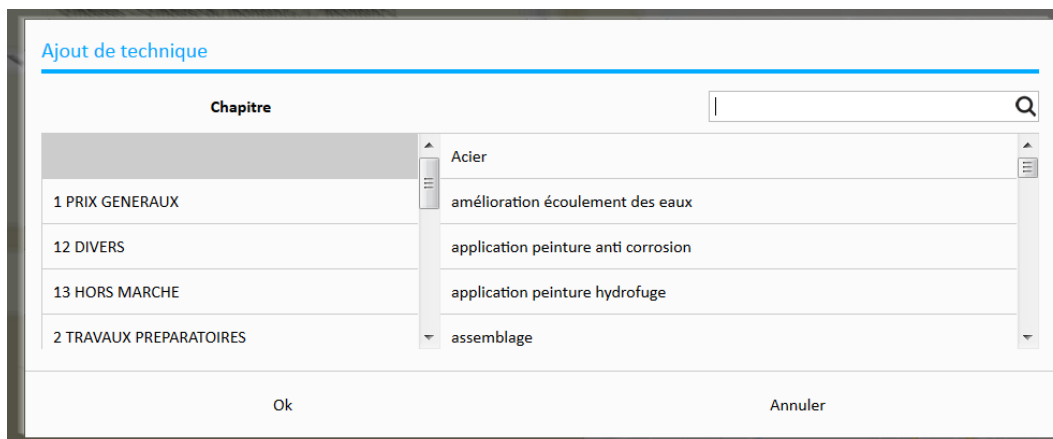

5.2 Programmer une action

► Dans l'interface OASIS-WEB, utiliser la vue Actions

- Dans la Vue Actions :

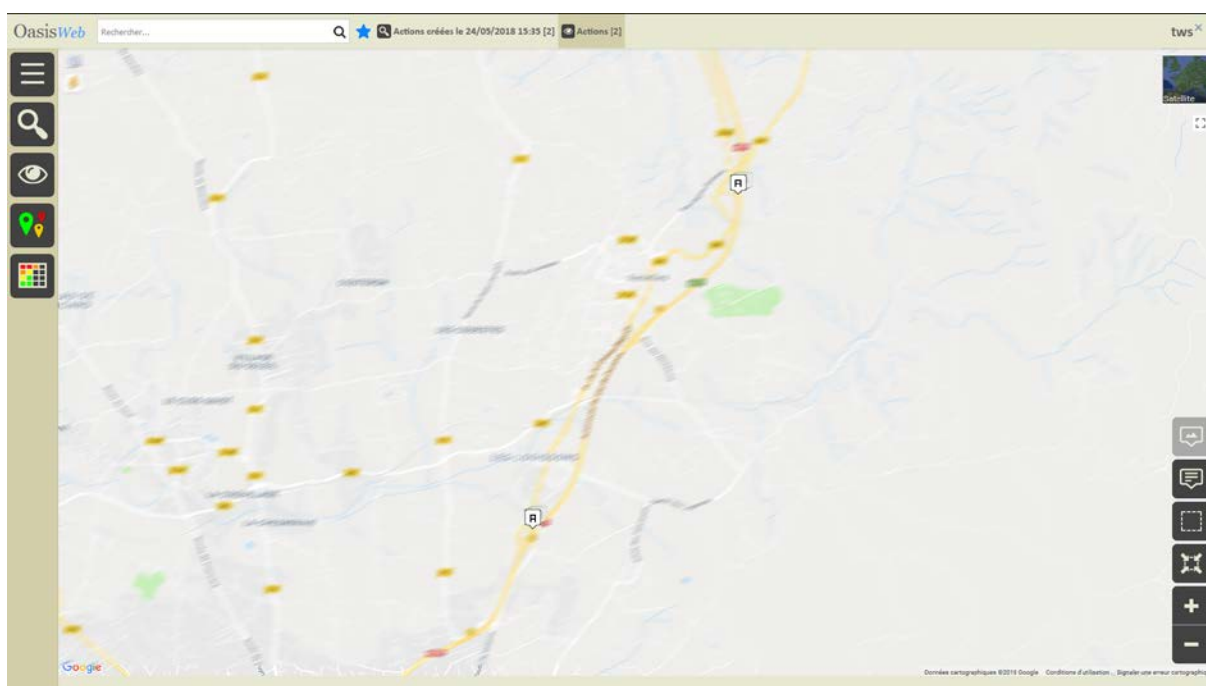

- Cliquer sur une action pour l'éditer :

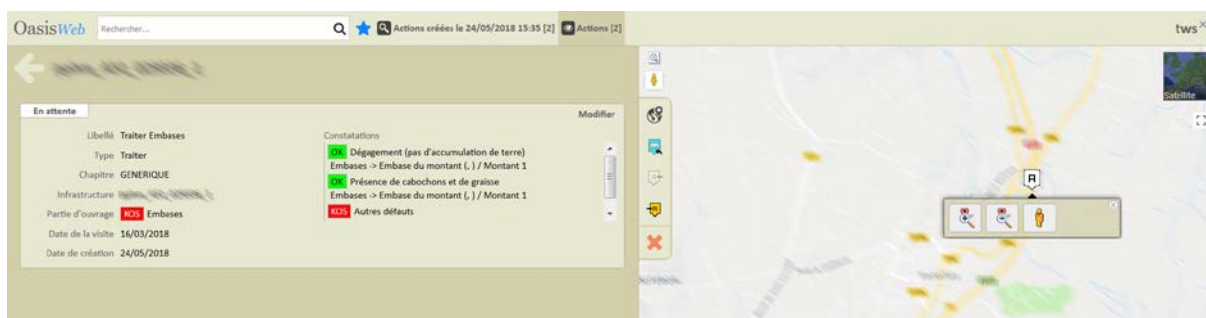

- Programmer l'action :

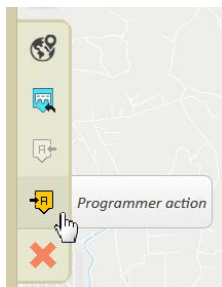

- Indiquer une date :

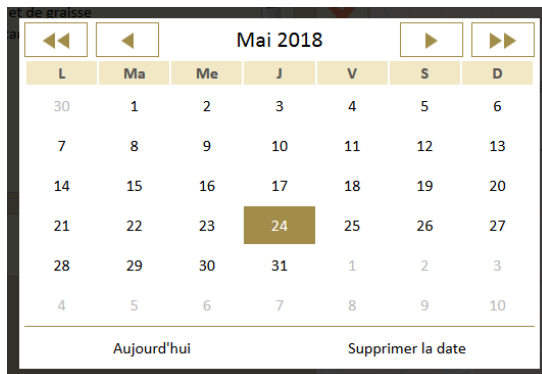

- L'action est programmée.

5.3 Programmer plusieurs actions

► Dans l'interface OASIS-WEB, utiliser la vue Actions

- Dans la Vue Actions :

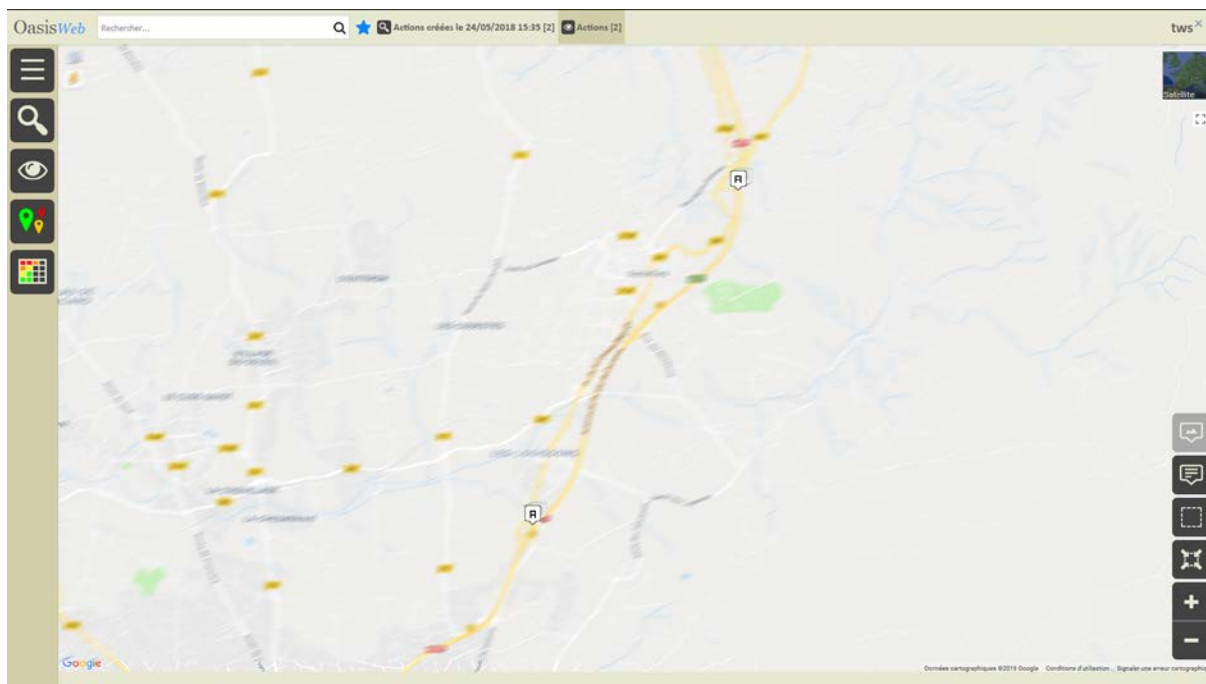

- Utiliser le bouton [Tableaux] :



- o Pour afficher les actions dans un tableau interactif :

OasisWeb Recherche dans le tableau... Actions Général [2] tws

Note partie d'ouvrage	Partie d'ouvrage	Infrastructure	Type	Coût cumulé	Statut	Sécurité de l'ouvrage	IG	IGG	Gestionnaire	Constatations	Date de la visite
KOS	Embases		Traiter	0 €	En attente	S	KOS	0.0		<ul style="list-style-type: none"> Dégagement (pas d'accumulation de terre) Embases -> Embase du montant (,) / Montant 1 Présence de cabochons et de graisse Embases -> Embase du montant (,) / Montant 1 Autres défauts Embases -> Embase du montant (,) / Montant 1 	16/03/2018
KOS	Fondations et ancrages		Traiter	0 €	En attente	S	KOS	0.0		<ul style="list-style-type: none"> Affaissement, glissement ou ravinement des terrains avoisinants Fondations et ancrages -> Massif d'ancrage (,) / Montant 1 Absence d'affoulement Fondations et ancrages -> Massif d'ancrage (,) / Montant 1 Repérage des fissures apparentes Fondations et ancrages -> Massif d'ancrage (,) / Montant 1 Décolhision ou effritement superficiel Fondations et ancrages -> Massif d'ancrage (,) / Montant 1 	14/11/2017

Affichage de l'élément 1 à 2 sur 2 éléments Précédent 1 Suivant

- Cocher les actions à programmer :

OasisWeb Recherche dans le tableau... Actions Général [2] tws

Note partie d'ouvrage	Partie d'ouvrage	Infrastructure	Type	Coût cumulé	Statut	Sécurité de l'ouvrage	IG	IGG	Gestionnaire	Constatations	Date de la visite
<input checked="" type="checkbox"/> KOS	Embases		Traiter	0 €	En attente	S	KOS	0.0		<ul style="list-style-type: none"> Dégagement (pas d'accumulation de terre) Embases -> Embase du montant (,) / Montant 1 Présence de cabochons et de graisse Embases -> Embase du montant (,) / Montant 1 Autres défauts Embases -> Embase du montant (,) / Montant 1 	16/03/2018
<input checked="" type="checkbox"/> KOS	Fondations et ancrages		Traiter	0 €	En attente	S	KOS	0.0		<ul style="list-style-type: none"> Affaissement, glissement ou ravinement des terrains avoisinants Fondations et ancrages -> Massif d'ancrage (,) / Montant 1 Absence d'affoulement Fondations et ancrages -> Massif d'ancrage (,) / Montant 1 Repérage des fissures apparentes Fondations et ancrages -> Massif d'ancrage (,) / Montant 1 Décolhision ou effritement superficiel Fondations et ancrages -> Massif d'ancrage (,) / Montant 1 	14/11/2017

- Utiliser le bouton [Outils et commandes] :



- o Pour lancer la commande { Programmer action } :

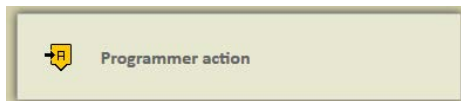

- Indiquer l'année de programmation :

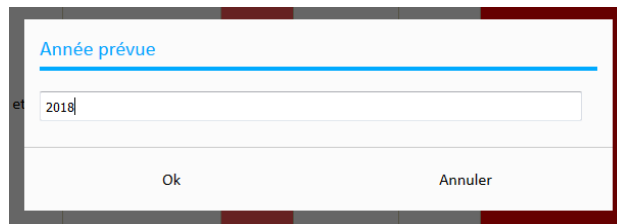
A screenshot of a software dialog box. The title bar at the top reads 'Année prévue' in blue text. Below the title bar is a horizontal line, followed by a text input field containing the number '2018'. At the bottom of the dialog box, there are two buttons: 'Ok' on the left and 'Annuler' on the right. The dialog box has a white background and a dark border.

- Les actions sont programmées.