

Tunnel de Santa-Galet Sud - 04/06/2019

Caractéristiques principales

Type d'ouvrage : Tunnel

Type de visite : Visite référente

IG de la visite : 2

Localisation :

Voie : A8

Identifiant :

Gestionnaire : COTE D'AZUR

Commune 1 :

District : COTE D'AZUR

Date de la visite préc. :

Structure : Voute surbaissée (mono-tube)

Matériau :



Conditions de la visite

Intervenant / Equipe : SCETAURROUTE

Autres participants :

Moyens mis en oeuvre :

Conditions atmosphériques :

Température (°C) :

Der. précipitations :

Date de la visite : 04/06/2019

Constatations

Désordre	Note	Localisation	Commentaire
1 - Zone d'influence			
Note: 2	<input type="checkbox"/>		

1.1 - Les murs de soutènement

Note: 2 ■

T08 - Paroi moulée ou préfabriquée	2 ■	Vue générale de la paroi moulée avec tirants actifs située dans le prolongement de la tête Est. Cet ouvrage présentait, lors de la dernière inspection détaillée de 2003, un aspect de surface très irrégulier, de nombreuses traces d'écoulement d'eau, de concrétions et efflorescences, des suintements avec traces d'oxydation au droit des tirants en base de parement et des fissures concrétionnées.
------------------------------------	---	---



A -- 03/06/2019 17:05:45

2 - Génie civil

Note: 2 ■

2.1 - Les aménagements

Note: 1 ■

2.1.1 - La chaussée (,)

Note: 1 ■

2.1.2 - Le trottoir VL (,)

Note: 1 ■

2.1.3 - Le trottoir VR (,)

Note: 1 ■

2.2 - Le tube 1 (Plein cintre béton projeté, Béton)

Note: 2 ■

Nom : Le tube 1

Structure : Plein cintre béton projeté

Matériau : Béton

2.2.1 - Fissures

Note: 2 ■

Fissures	2 ■	<p>Présence de très nombreuses zones de ragréage et agréages altérés en calotte</p> <p>Position : Voute Nature : Fiss+Réagr PM : 1 PM-Fin : 490 Occurences :</p>
----------	--	--



H -- 03/06/2019 17:28:29

Fissures	2 ■	<p>Présence de quelques rares fissures verticales et ragréages altérés en base</p> <p>Position : Pied-droit VL Nature : Fiss+Réagr PM : 1 PM-Fin : 490 Occurences :</p>
----------	--	---



D -- 03/06/2019 17:32:08

Fissures	2 	Présence de quelques rares fissures verticales et ragréages altérés en base Position : Pied-droit VR Nature : Fiss+Réagr PM : 1 PM-Fin : 490 Occurences :
----------	---	--



D -- 03/06/2019 17:32:08

2.2.2 - Altération du béton

Note: 2 

Altération du béton	2 	Zone de béton altéré, désagrégé et peu cohérent en clé au droit d'un joint de bétonnage Position : Voute Nature : Béton Altéré PM : 279 PM-Fin : Occurences :
---------------------	---	--



F -- 03/06/2019 17:33:22

Altération du béton	2 	<p>Des zones de sons creux importants ont aussi été identifiées aux PM 82</p> <p>Position : Nature : PM : 82 PM-Fin : Occurences :</p>
---------------------	---	--



G -- 03/06/2019 17:36:28

2.2.3 - Venues d'eau

Note: 2 

Venues d'eau	2 	<p>Quelques zones humides au niveau des joints de bétonnage, au droit de certaines fissures et au droit des tôles de captage, concrétions denses</p> <p>50-76-80</p> <p>Position : Nature : Zones humides PM : 50 PM-Fin : 80 Occurences :</p>
--------------	---	--

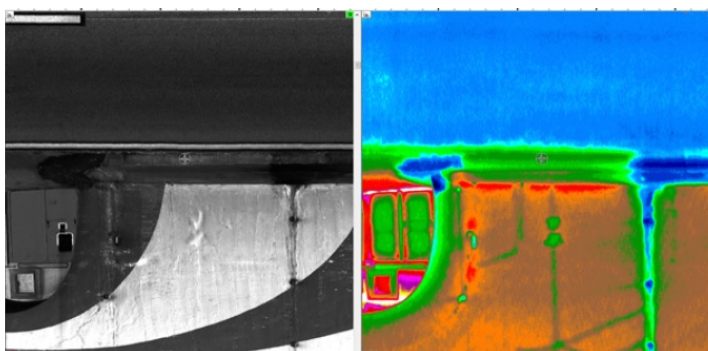

B -- 03/06/2019 17:39:54

Venues d'eau	2 	Quelques zones humides au niveau des joints de bétonnage Position : Nature : Zones humides PM : 270 PM-Fin : 273 Occurences : 76; 270- 273; 443
--------------	---	--

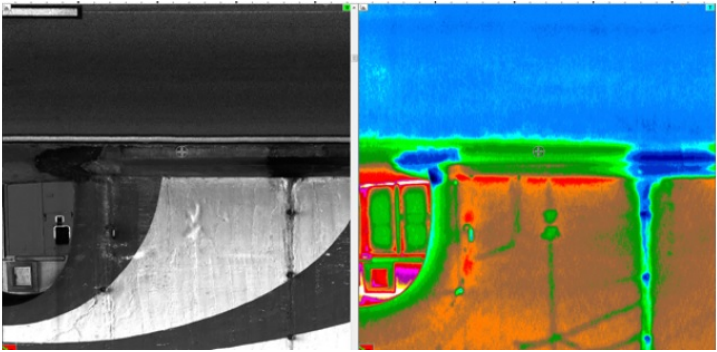

B -- 03/06/2019 17:39:54

Venues d'eau	2 	Position : Nature : Zones humides PM : 443 PM-Fin : Occurences :
--------------	---	--

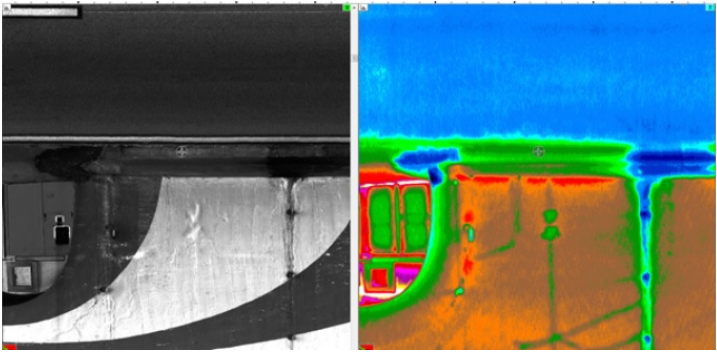

B -- 03/06/2019 17:39:54

Conclusions

Synthèse

Partie d'ouvrage	Note	Commentaire
Zone d'influence	2	
Equipements		
Génie civil	2	
Les têtes		
Les ouvrages annexes		

Commentaires

Conclusions

Interventions demandées

Dressé le à

Signature de l'agent chargé de la visite

Signature du gestionnaire

Table des matières

A/ Présentation générale.....	1
B/ Conditions de la visite.....	1
C/ Constatations.....	1
D/ Synthèse.....	7
E/ Conclusions et propositions d'action.....	7