

# Programmation de l'entretien spécialisé

1. Objectif-----	1
2. Afficher vos ouvrages -----	1
3. Afficher les désordres relevés -----	2
4. Sélectionner les désordres à traiter-----	4
5. Créer les actions pour traitement de ces désordres-----	8
6. Spécifier les actions-----	11

## 1. Objectif

---

Programmer l'entretien spécialisé à partir des désordres constatés lors de visites antérieures.

## 2. Afficher vos ouvrages

---

- Lancer le client « OASIS-Web » :



- o A partir du bureau de votre ordinateur.
- Utiliser le bouton de recherche :



- o pour afficher vos ouvrages :

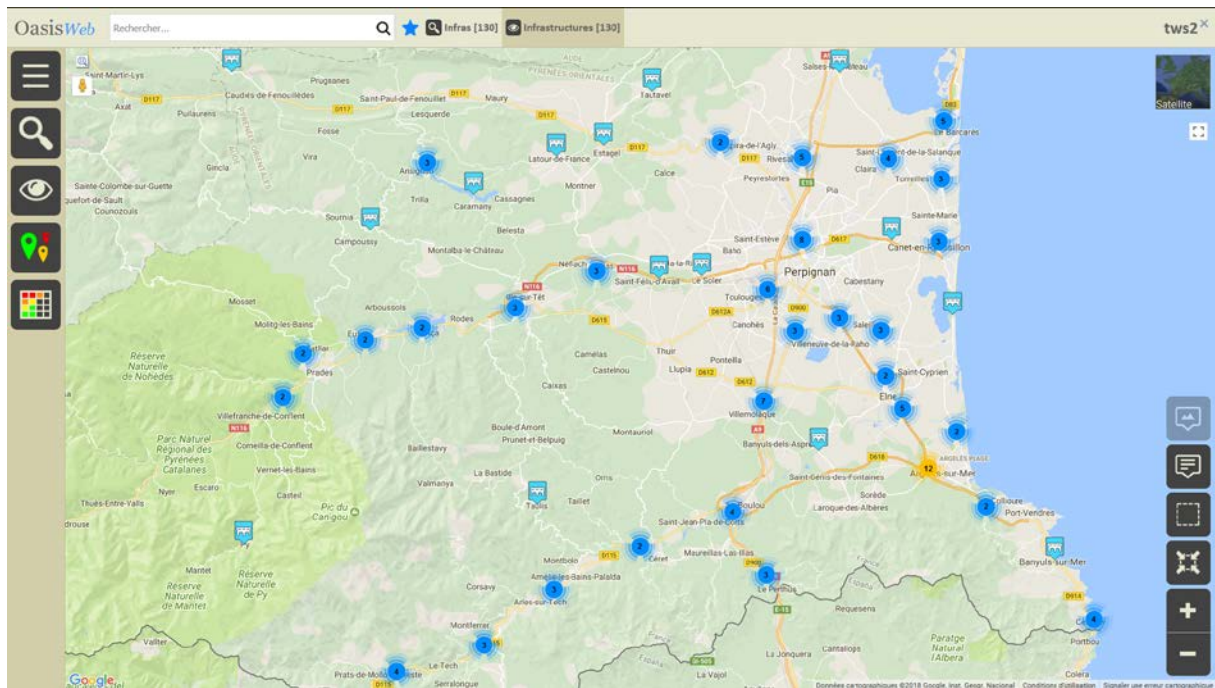

### 3. Afficher les désordres relevés

- ▶ Utiliser la vue « Désordres »
  - Utiliser le bouton de choix de vues :



– Et parmi les vues disponibles :



- Choisir d'afficher le vue [Désordres] :

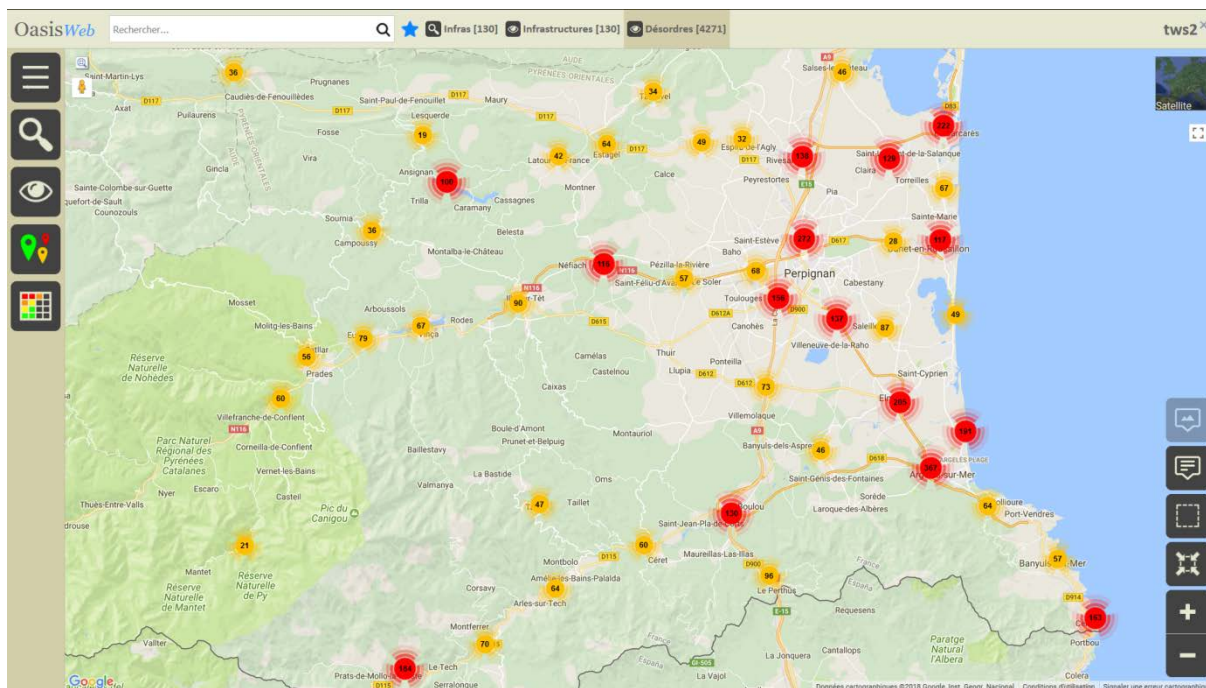

4271 désordres ont été relevés sur ces ouvrages

## 4. Sélectionner les désordres à traiter

► Utiliser les « thématiques »

- Utiliser le bouton de choix d'une thématique :



- Et parmi les thématiques disponibles :



- Choisir d'afficher les désordres par [Parties d'ouvrage] :

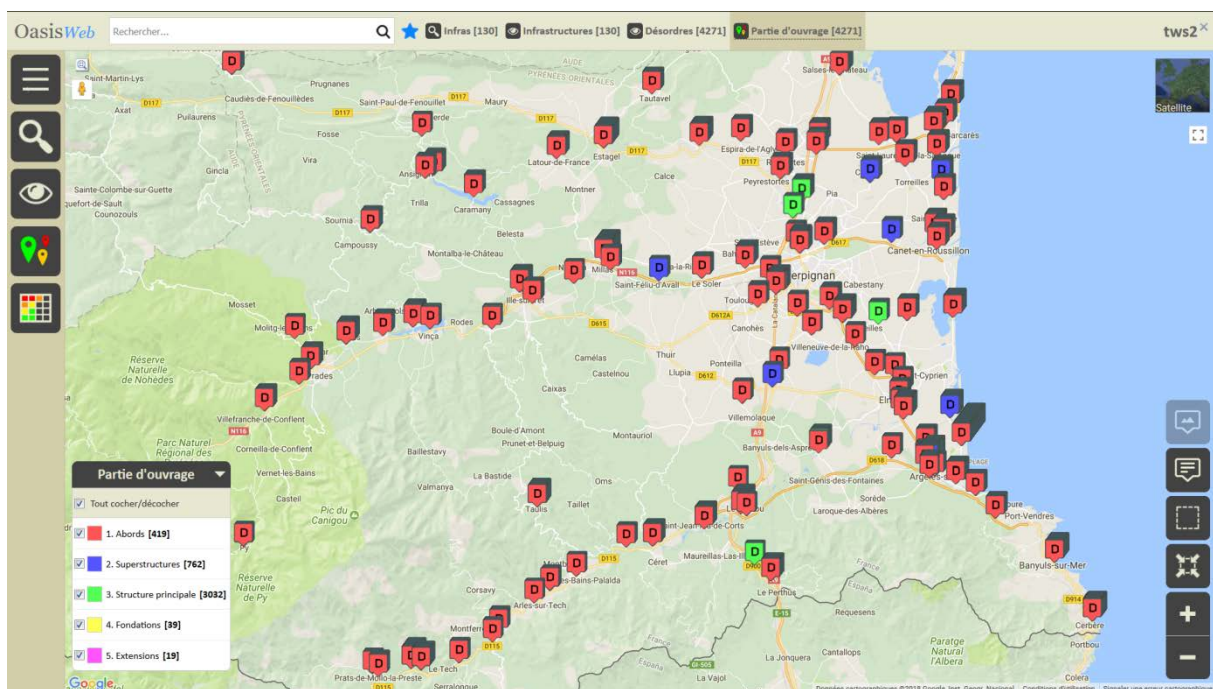

- Ne garder que les désordres relevés sur les [Superstructures] :
  - o Dans le bloc Partie d'ouvrage, ne garder cochée que la partie [Superstructures] :

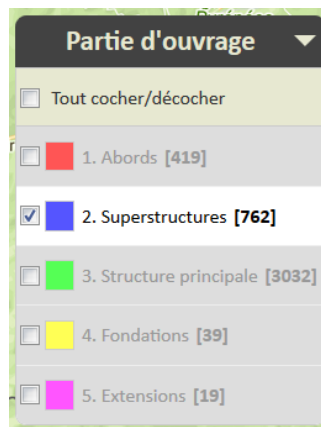

- o Restent 762 désordres :

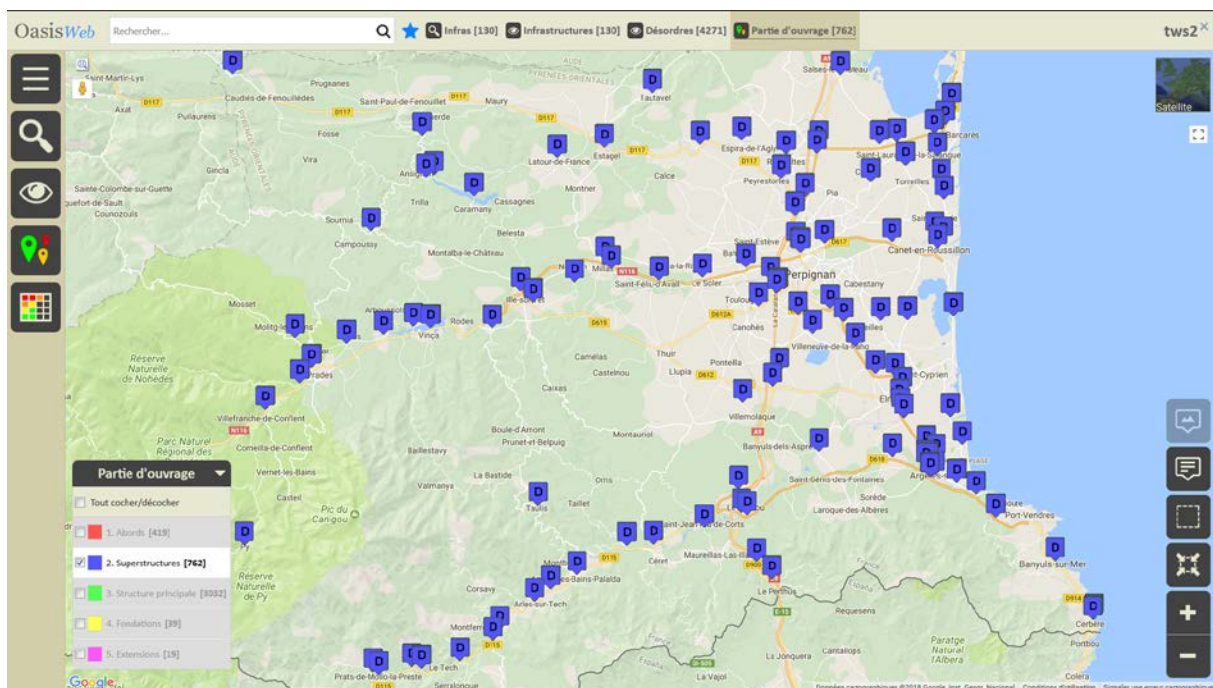

- Refaire une recherche par thématique et choisir d'afficher les désordres en fonction de leur [Note de partie d'ouvrage] :

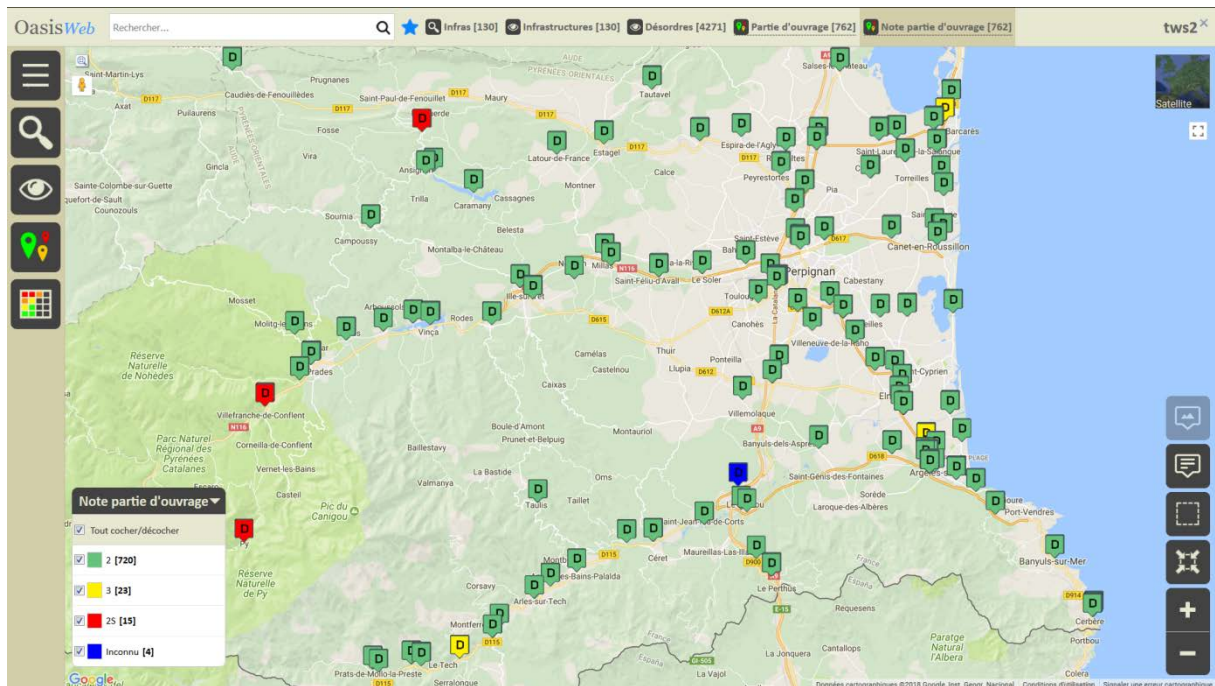

- Ne garder que les notes égales à [3] :
  - o Dans le bloc Note partie d'ouvrage, ne garder cochée que la note [3] :

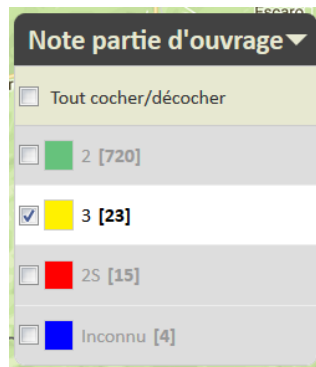

- o Seuls 23 désordres restent affichés dans l'interface géographique :

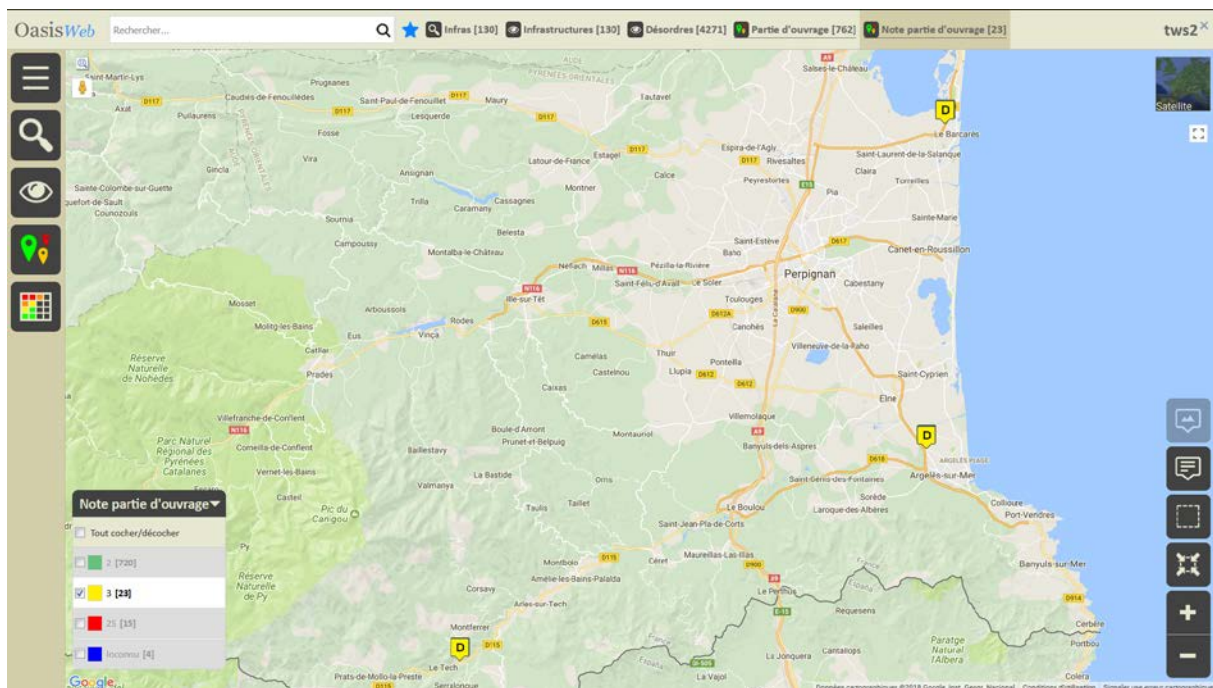

## 5. Créer les actions pour le traitement de ces désordres

► Utiliser les « tableaux interactifs »

- Utiliser le bouton Tableaux :





– Les désordres sont affichés dans un tableau interactif :

OasisWeb										
Recherche dans le tableau...										
Désordres Général [23]										
	Note partie d'ouvrage	Partie d'ouvrage	Infrastructure	Note	Désordre / Intervention	Emplacement	Type de visite	Date	Voie	Localisation
<input type="checkbox"/>	3	2. Superstructures	044 1703 / RD44/LE TECH (LA VIERGE MARIE)	IMPORTANT	Dégradation du revêtement de chaussée	2. Superstructures	Visite d'évaluation périodique 2	09/06/2016	RD44	17+317
<input type="checkbox"/>	3	2. Superstructures	044 1703 / RD44/LE TECH (LA VIERGE MARIE)	MOYEN	Déformation du profil en long de la chaussée (tassement)	2. Superstructures	Visite d'évaluation périodique 2	09/06/2016	RD44	17+317
<input type="checkbox"/>	3	2. Superstructures	044 1703 / RD44/LE TECH (LA VIERGE MARIE)	MOYEN	Dégradation des corniches béton (épaufure, acier apparent)	2. Superstructures	Visite d'évaluation périodique 2	09/06/2016	RD44	17+317
<input type="checkbox"/>	3	2. Superstructures	044 1703 / RD44/LE TECH (LA VIERGE MARIE)	MOYEN	Dégradation des trottoirs	2. Superstructures	Visite d'évaluation périodique 2	09/06/2016	RD44	17+317
<input type="checkbox"/>	3	2. Superstructures	044 1703 / RD44/LE TECH (LA VIERGE MARIE)	MOYEN	Dégradation du dispositif de retenue (garde-corps)	2. Superstructures	Visite d'évaluation périodique 2	09/06/2016	RD44	17+317
<input type="checkbox"/>	3	2. Superstructures	044 1703 / RD44/LE TECH (LA VIERGE MARIE)	MOYEN	Dysfonctionnement du système d'évacuation des eaux de ruissellement	2. Superstructures	Visite d'évaluation périodique 2	09/06/2016	RD44	17+317
<input type="checkbox"/>	3	2. Superstructures	083 05045 / ECHANGEUR DU BARCARES VILLAGE	IMPORTANT	Dégradation du revêtement de chaussée	2. Superstructures	Visite d'évaluation périodique 2	04/11/2016	RD83	5+466
<input type="checkbox"/>	3	2. Superstructures	083 05045 / ECHANGEUR DU BARCARES VILLAGE	MOYEN	Dégradation des joints de chaussée	2. Superstructures	Visite d'évaluation périodique 2	04/11/2016	RD83	5+466
<input type="checkbox"/>	3	2. Superstructures	083 05045 / ECHANGEUR DU BARCARES VILLAGE	MOYEN	Dégradation des perrés maçonnés	2. Superstructures	Visite d'évaluation périodique 2	04/11/2016	RD83	5+466
<input type="checkbox"/>	3	2. Superstructures	083 05045 / ECHANGEUR DU BARCARES VILLAGE	MOYEN	Dégradation des trottoirs	2. Superstructures	Visite d'évaluation périodique 2	04/11/2016	RD83	5+466
<input type="checkbox"/>	3	2. Superstructures	083 05045 / ECHANGEUR DU BARCARES VILLAGE	MOYEN	Dysfonctionnement du système d'évacuation des eaux de ruissellement	2. Superstructures	Visite d'évaluation périodique 2	04/11/2016	RD83	5+466
<input type="checkbox"/>	3	2. Superstructures	083 05045 / ECHANGEUR DU BARCARES VILLAGE	FAIBLE	Déformation du profil en long de la chaussée (tassement)	2. Superstructures	Visite d'évaluation périodique 2	04/11/2016	RD83	5+466
<input type="checkbox"/>	3	2. Superstructures	083 05045 / ECHANGEUR DU BARCARES VILLAGE	FAIBLE	Dégradation des corniches béton (épaufure, acier apparent)	2. Superstructures	Visite d'évaluation périodique 2	04/11/2016	RD83	5+466
<input type="checkbox"/>	3	2. Superstructures	083 05045 / ECHANGEUR DU BARCARES VILLAGE	FAIBLE	Dégradation du dispositif de retenue (garde-corps)	2. Superstructures	Visite d'évaluation périodique 2	04/11/2016	RD83	5+466

Affichage de l'élément 1 à 23 sur 23 éléments

– Différentes fonctions sont disponibles, comme :

- Le classement automatiquement des visites en modifiant la position des colonnes :
  - Cliquez sur l'entête d'une colonne,
  - Et la glisser là où la positionner.
- L'exportation du tableau dans un fichier au format XLS.
- L'exportation du tableau dans un fichier au format PDF.

– Sélectionner les désordres à traiter :

<input type="checkbox"/>	Note partie d'ouvrage	Partie d'ouvrage	Infrastructure	Note	Désordre / Intervention	Emplacement	Type de visite	Date	Voie	Localisation
<input checked="" type="checkbox"/>	3	2. Superstructures	044 1703 / RD44/LE TECH (LA VIERGE MARIE)	IMPORTANT	Dégradation du revêtement de chaussée	2. Superstructures	Visite d'évaluation périodique 2	09/06/2016	RD44	17+317
<input checked="" type="checkbox"/>	3	2. Superstructures	044 1703 / RD44/LE TECH (LA VIERGE MARIE)	MOYEN	Déformation du profil en long de la chaussée (tassement)	2. Superstructures	Visite d'évaluation périodique 2	09/06/2016	RD44	17+317
<input checked="" type="checkbox"/>	3	2. Superstructures	044 1703 / RD44/LE TECH (LA VIERGE MARIE)	MOYEN	Dégradation des corniches béton (épaufure, acier apparent)	2. Superstructures	Visite d'évaluation périodique 2	09/06/2016	RD44	17+317
<input checked="" type="checkbox"/>	3	2. Superstructures	044 1703 / RD44/LE TECH (LA VIERGE MARIE)	MOYEN	Dégradation des trottoirs	2. Superstructures	Visite d'évaluation périodique 2	09/06/2016	RD44	17+317
<input checked="" type="checkbox"/>	3	2. Superstructures	044 1703 / RD44/LE TECH (LA VIERGE MARIE)	MOYEN	Dégradation du dispositif de retenue (garde-corps)	2. Superstructures	Visite d'évaluation périodique 2	09/06/2016	RD44	17+317
<input checked="" type="checkbox"/>	3	2. Superstructures	044 1703 / RD44/LE TECH (LA VIERGE MARIE)	MOYEN	Dysfonctionnement du système d'évacuation des eaux de ruissellement	2. Superstructures	Visite d'évaluation périodique 2	09/06/2016	RD44	17+317
<input checked="" type="checkbox"/>	3	2. Superstructures	083 05045 / ECHANGEUR DU BARCARES VILLAGE	IMPORTANT	Dégradation du revêtement de chaussée	2. Superstructures	Visite d'évaluation périodique 2	04/11/2016	RD83	5+466
<input checked="" type="checkbox"/>	3	2. Superstructures	083 05045 / ECHANGEUR DU BARCARES VILLAGE	MOYEN	Dégradation des joints de chaussée	2. Superstructures	Visite d'évaluation périodique 2	04/11/2016	RD83	5+466
<input checked="" type="checkbox"/>	3	2. Superstructures	083 05045 / ECHANGEUR DU BARCARES VILLAGE	MOYEN	Dégradation des perrés maçonnés	2. Superstructures	Visite d'évaluation périodique 2	04/11/2016	RD83	5+466
<input checked="" type="checkbox"/>	3	2. Superstructures	083 05045 / ECHANGEUR DU BARCARES VILLAGE	MOYEN	Dégradation des trottoirs	2. Superstructures	Visite d'évaluation périodique 2	04/11/2016	RD83	5+466

– Utiliser le bouton de choix d'outil :



- o Et utiliser la commande [Créer des actions] :

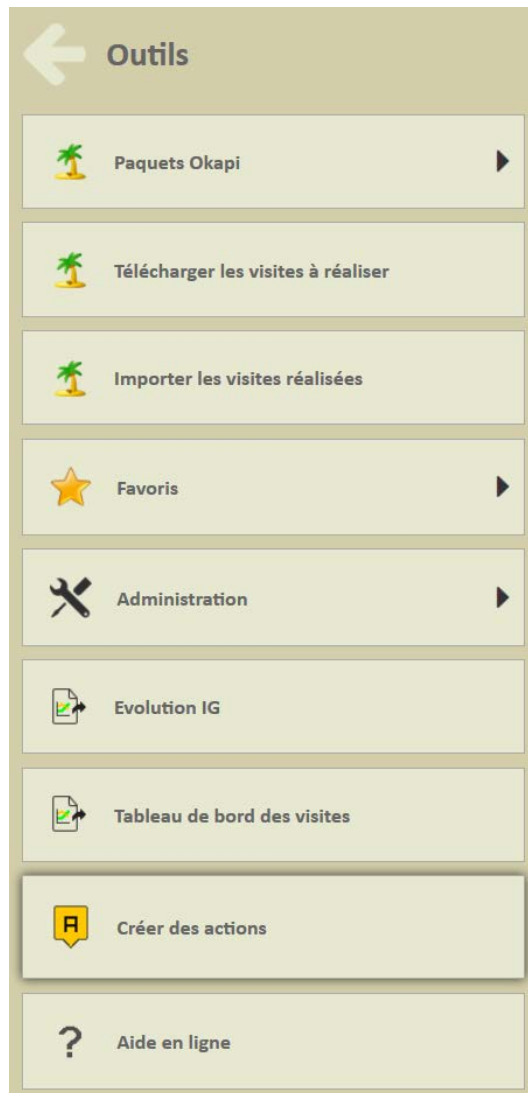

- Une action de type <Traiter> est créée par ouvrage concerné :

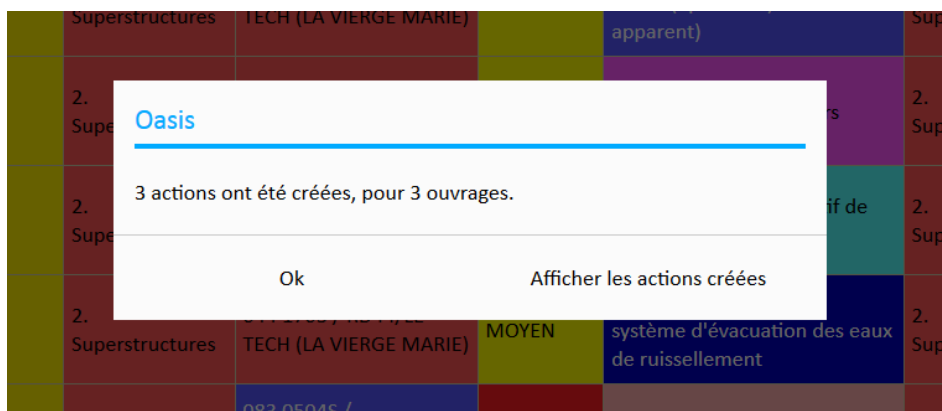

*Les 3 actions créées sont au statut [En attente]*

## 6. Spécifier les actions

- Choisir d'afficher les actions créées :

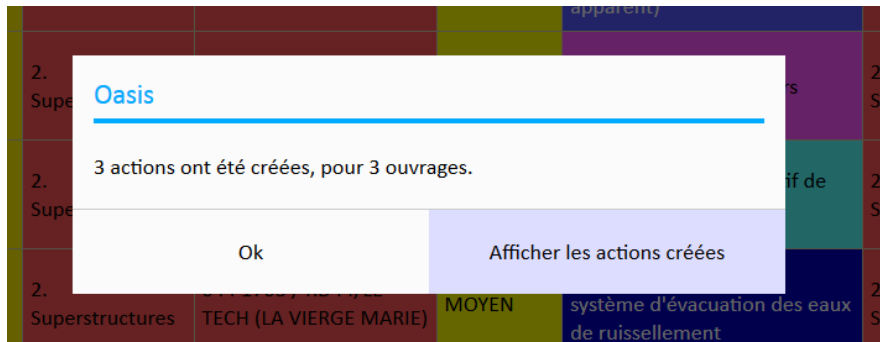

- Celles-ci sont affichées dans une vue Action :

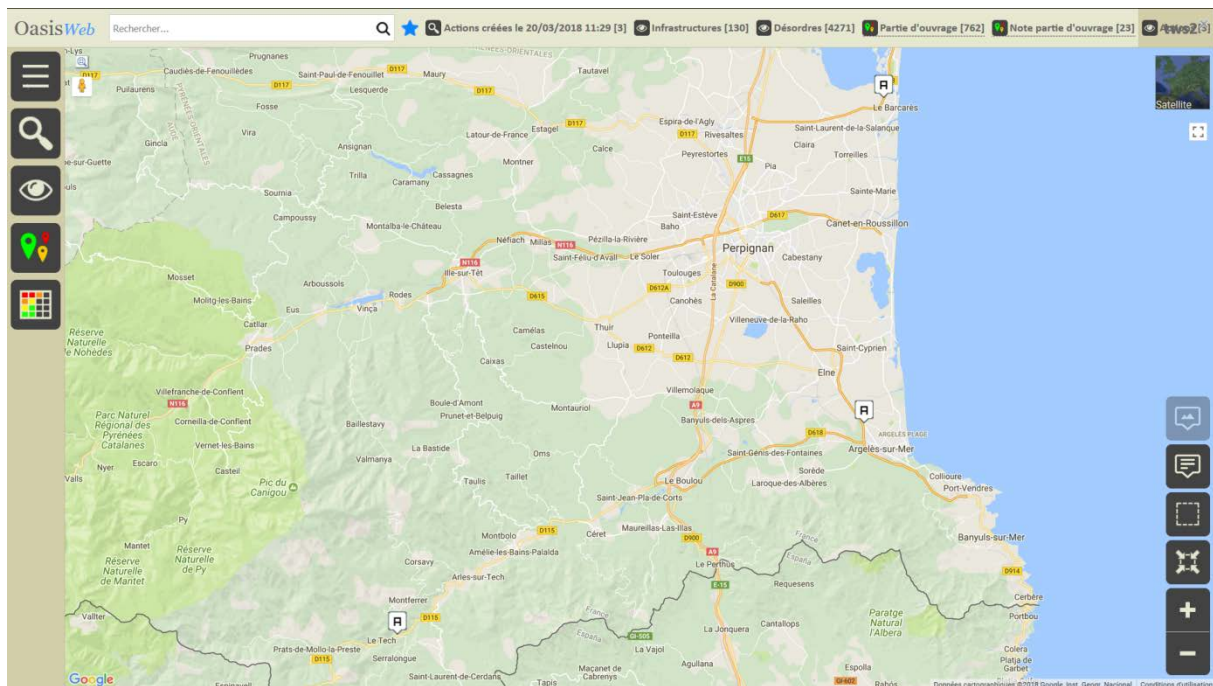

- Utiliser le bouton Tableaux :



– Les actions sont affichées dans un tableau interactif :

Note partie d'ouvrage	Partie d'ouvrage	Infrastructure	Type	Coût cumulé	Statut	IG	IF	IP	IGG	Gestionnaire	Constatations	Date de la visite
3	2. Superstructures	044 1703 / RD44/LE TECH (LA VIERGE MARIE)	Traiter	0,00 €	En attente	4	8.0	80.98	14.22	CERET	<b>IMPORTANT</b> Dégradation du revêtement de chaussée 2. Superstructures <b>MOYEN</b> Déformation du profil en long de la chaussée (tassement) 2. Superstructures <b>MOYEN</b> Dégradation des trottoirs 2. Superstructures <b>MOYEN</b> Dégradation du dispositif de retenue (garde-corps) 2. Superstructures <b>MOYEN</b> Dégradation des corniches béton (épaufrure, acier apparent) 2. Superstructures <b>MOYEN</b> Dysfonctionnement du système d'évacuation des eaux de ruissellement 2. Superstructures	09/06/2016
3	2. Superstructures	083 05045 / ECHANGEUR DU BARCARES VILLAGE	Traiter	0,00 €	En attente	3	14.0	88.99	11.27	PERPIGNAN	<b>IMPORTANT</b> Dégradation du revêtement de chaussée 2. Superstructures <b>FAIBLE</b> Déformation du profil en long de la chaussée (tassement) 2. Superstructures <b>MOYEN</b> Dégradation des trottoirs 2. Superstructures <b>FAIBLE</b> Dégradation du dispositif de retenue (garde-corps) 2. Superstructures <b>MOYEN</b> Dégradation des perrés maçonnés 2. Superstructures <b>FAIBLE</b> Dégradation des corniches béton (épaufrure, acier apparent) 2. Superstructures <b>MOYEN</b> Dysfonctionnement du système d'évacuation des eaux de ruissellement 2. Superstructures	04/11/2015

– Cliquer sur une action pour l'éditer :

Note partie d'ouvrage	Partie d'ouvrage	Infrastructure	Type	Coût cumulé	Statut	IG
3	2. Superstructures	044 1703 / RD44/LE TECH (LA VIERGE MARIE)	Traiter	0,00 €	En attente	4

**En attente** Modifier

Libellé: Traiter 2. Superstructures

Type: Traiter

Chapitre: GENERIQUE

Infrastructure: 044 1703 / RD44/LE TECH (LA VIERGE MARIE)

Partie d'ouvrage: 3 2. Superstructures

Date de la visite: 09/06/2016

Date de création: 20/03/2018

**Constatations**

- IMPORTANT** Dégradation du revêtement de chaussée
- 2. Superstructures
- MOYEN** Déformation du profil en long de la chaussée (tassement)
- 2. Superstructures
- MOYEN** Dégradation des trottoirs

- Cliquer dans le bouton [Modifier] :

044 1703 / RD44/LE TECH (LA VIERGE MARIE)

En attente Modifier

Libellé	Traiter 2. Superstructures	Constatations
Type	Traiter	<b>IMPORTANT</b> Dégradation du revêtement de chaussée 2. Superstructures
Chapitre	GENERIQUE	<b>MOYEN</b> Déformation du profil en long de la chaussée (tassement) 2. Superstructures
Infrastructure	044 1703 / RD44/LE TECH (LA VIERGE MARIE)	<b>MOYEN</b> Dégradation des trottoirs
Partie d'ouvrage	3 2. Superstructures	
Date de la visite	09/06/2016	
Date de création	20/03/2018	

- o Pour pouvoir indiquer la société qui interviendra, ajouter des commentaires, une durée, une date de réalisation, ... :

044 1703 / RD44/LE TECH (LA VIERGE MARIE)

En attente Valider / Annuler

Libellé	Traiter 2. Superstructures	Commentaire
Type	Traiter	
Chapitre	GENERIQUE	Constatations
Infrastructure	044 1703 / RD44/LE TECH (LA VIERGE MARIE)	<b>IMPORTANT</b> Dégradation du revêtement de chaussée 2. Superstructures
Partie d'ouvrage	3 2. Superstructures	<b>MOYEN</b> Déformation du profil en long de la chaussée (tassement) 2. Superstructures
Date de la visite	09/06/2016	<b>MOYEN</b> Dégradation des trottoirs
Societe	<input type="text"/>	
Date de création	20/03/2018	
Date de réalisation	<input type="text"/>	
Durée (semaine)	<input type="text"/>	
Coût	<input type="text" value="0"/>	

Prestations Ajouter

- Cliquer dans le bouton [Ajouter] du bloc Prestations :

Prestations Ajouter

- o Pour pouvoir spécifier les prestations à réaliser :

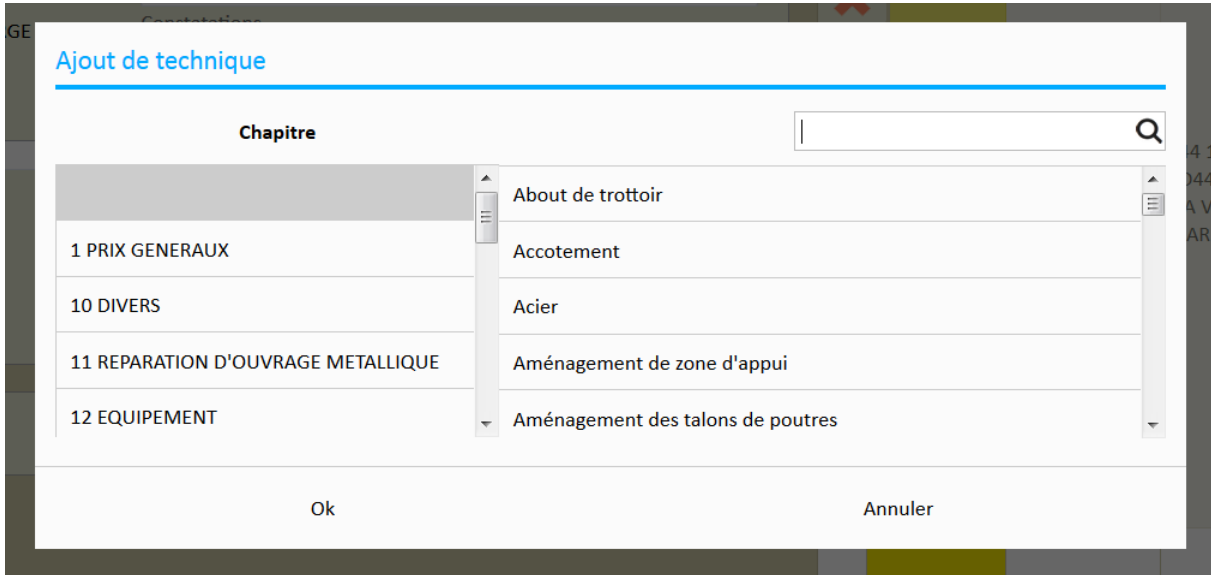

**Ajout de technique**

Chapitre

	About de trottoir
1 PRIX GENERAUX	Accotement
10 DIVERS	Acier
11 REPARATION D'OUVRAGE METALLIQUE	Aménagement de zone d'appui
12 EQUIPEMENT	Aménagement des talons de poutres

Ok Annuler

*A choisir par chapitre*

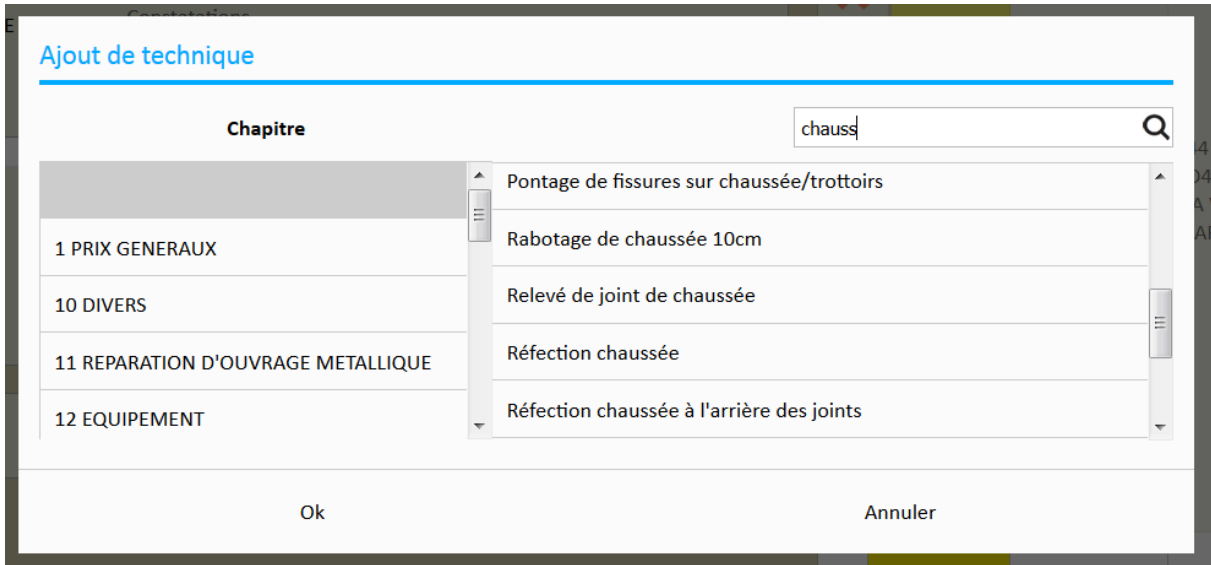

**Ajout de technique**

Chapitre

chauss

	Pontage de fissures sur chaussée/trottoirs
1 PRIX GENERAUX	Rabotage de chaussée 10cm
10 DIVERS	Relevé de joint de chaussée
11 REPARATION D'OUVRAGE METALLIQUE	Réfection chaussée
12 EQUIPEMENT	Réfection chaussée à l'arrière des joints

Ok Annuler

*Ou par recherche spécifiée*