

Caractéristiques principalesType d'ouvrage : **OuvrageHydrauliqueDeTraversee**Type de visite : **Visite intermédiaire**IG de la visite : **2**Localisation : **5+433**Voie : **A52**Identifiant : **OH<2m_A52_005433_0**Gestionnaire : **PROVENCE**

Commune 1 :

District :

Date de la visite préc. :

Structure : **Buse**Matériau : **Métal****Conditions de la visite**

Intervenant / Equipe :

Autres participants :

Moyens mis en oeuvre :

Conditions atmosphériques :

Température (°C) :

Der. précipitations :

Date de la visite :

01/05/2019**Constataions****Désordre****Note****Localisation****Commentaire****1 - Les têtes d'ouvrage**Note: 2 **1.1 - Tête amont (,) / Buse (Béton, Béton)**Note: 2 

A -- 01/05/2019 19:33:19

04 - Vue sur talus non perreyé

1.1.1 - Regards de visite

Note: 2

Regards de visite	1 	11 - Vue generale du regard amont 1= L'objet est en bon état apparent
-------------------	--	--



C -- 01/05/2019 19:34:21

Regards de visite	1 	12 - Vue interieure du regard amont 1= L'objet est en bon état apparent
-------------------	--	--



D -- 01/05/2019 19:34:40

Regards de visite	2 	13 - Detail d'une epaufrure en cours de formation dans le regard amont 2= L'objet n'est pas en bon état mais remplit sa fonction
-------------------	---	---



E -- 01/05/2019 19:35:19

2 - L'ouvrage hydraulique

Note: 2 

2.1 - Encombrement de l'ouvrage

Note: 2 

2.1.1 - Boues

Note: 2 

Boues	2 	08 - Dépôt de 10 cm à 17 m depuis l'aval.jpg Position :
-------	---	--

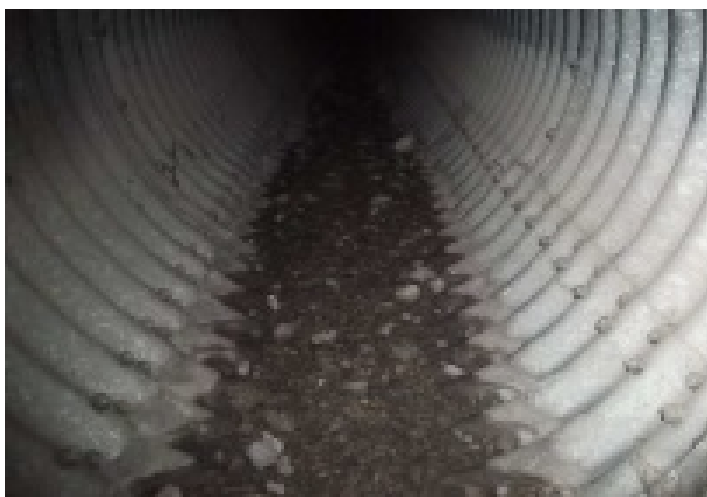

F -- 01/05/2019 19:40:27

2.1.2 - Pierres

Note: 2 ■

Pierres	2 ■	10 - Depot gravats a 51m depuis l'aval.jpg Position :
---------	--	--



H -- 01/05/2019 19:41:54

2.2 - Etat de l'ouvrage

Note: 2 ■

2.2.1 - Corrosion

Note: 2 ■

Corrosion	2 ■	09 - Coulure de calcite a 32m depuis l'aval.jpg Position :
-----------	--	---

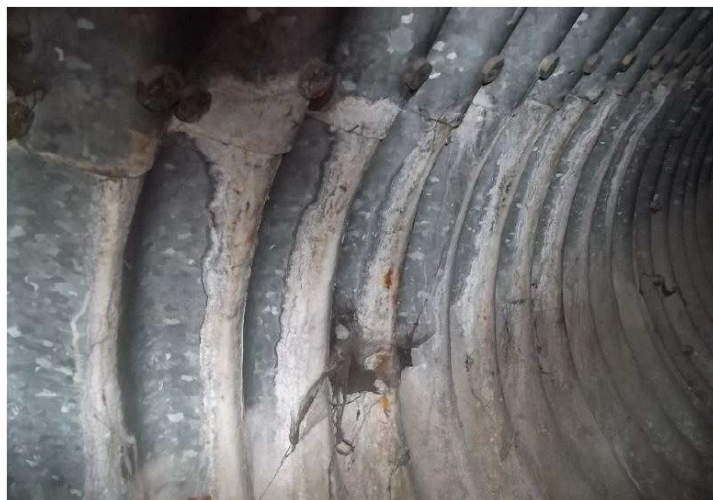

G -- 01/05/2019 19:41:25

2.2.2 - Autres désordres

Note: 2

Autres désordres	2 	06 - Coulures de calcite à 7,5 m depuis l'aval Position :
------------------	---	--



I -- 01/05/2019 19:42:45

Conclusions

Synthèse

Partie d'ouvrage	Note	Commentaire
La signalisation		
Les accès		
Les têtes d'ouvrage	2	
L'ouvrage hydraulique	2	

Commentaires

Conclusions

Interventions demandées

Dressé le à

Signature de l'agent chargé de la visite

Signature du gestionnaire

Table des matières

A/ Présentation générale.....	1
B/ Conditions de la visite.....	1
C/ Constatations.....	1
D/ Synthèse.....	6
E/ Conclusions et propositions d'action.....	6