

Caractéristiques principales

Type d'ouvrage : **EcranAcoustique**

Type de visite : **Visite annuelle**

IG de la visite : **2**

Localisation : **9+980**

Voie : **A57**

Identifiant : **protectionacoustique_A57_009988_010370_2**

Gestionnaire : **VAR ESTEREL**

Commune 1 : **La Farlède**

District :

Date de la visite préc. : **01/01/2014**

Structure : **Ecran absorbant**

Matériau :



Conditions de la visite

Intervenant / Equipe :

Autres participants :

Moyens mis en oeuvre :

Conditions atmosphériques :

Température (°C) :

Der. précipitations :

Date de la visite :

11/12/2014

Constatations

Désordre

Note

Localisation

Commentaire

1 - Abords

Note: 2 ■

1.1 - Présence de végétation

Note: 2 ■

Présence de végétation

2 ■

Végétation arbustive localisée proche et au contact de l'ouvrage côté riverains



I -- 03/01/2019 13:38:27

Présence de végétation	2 	Végétation arbustive localisée proche et au contact de l'ouvrage côté riverains
------------------------	---	---



J -- 03/01/2019 13:38:54

Présence de végétation	2 	Végétation arbustive localisée proche et au contact de l'ouvrage côté riverains
------------------------	---	---



M -- 03/01/2019 13:39:09

Présence de végétation	2 	Végétation sur les remblais et entre la GBA et l'ouvrage
------------------------	---	--





O -- 03/01/2019 13:39:59

2 - Panneaux

Note: 2 

2.1 - Défaut sur joints

Note: 2 

Défaut sur joints	2 	Décollement de joint en caoutchouc supérieur
-------------------	---	--



B -- 03/01/2019 13:46:08

Défaut sur joints	2 	Décollement de joint en caoutchouc supérieur
-------------------	---	--



D -- 03/01/2019 13:48:17

Défaut sur joints	2 	Désagrégation des joints néoprène entre les écrans préfabriqués et le mur de soubassement
-------------------	---	---



E -- 03/01/2019 13:59:54

2.2 - Eclat de béton

Note: 2 

Eclat de béton	2 	Eclat de béton d'angle en pied sur le l'écran Bois /Béton n°22
----------------	---	--



K -- 03/01/2019 14:07:44

2.3 - Epaufrure

Note: 2 

Epaufrure	2 	Epaufrures, éclats et érosion sur les dents de scies de l'écran absorbant
-----------	---	---



L -- 03/01/2019 13:44:13

Epaufure

2 

Epaufures, éclats et érosion sur les
dents de scies de l'écran absorbant



N -- 03/01/2019 13:44:34

Epaufure

2 

Epaufures, éclats et érosion sur les
dents de scies de l'écran absorbant



P -- 03/01/2019 13:44:56

2.4 - Fissure

Note: 2

Fissure	2 	Des fissures verticales fi 0,2mm maxi au droit de quelques barbacanes dont d'une avec calcite active
---------	--	--



Q -- 03/01/2019 14:04:00

2.5 - Autres désordres

Note: 2

Autres désordres	2 	Gonflement localisé d'un châssis
------------------	--	----------------------------------



S -- 03/01/2019 13:49:07

3 - Support

Note: 2

3.1 - Drainage et évacuation des eaux

Note: 2

Drainage et évacuation des eaux	2	Des fissures verticales fi 0,2mm maxi au droit de quelques barbacanes dont d'une avec calcite active
---------------------------------	---	--



V -- 03/01/2019 13:41:11

Drainage et évacuation des eaux	2	Une barbacane bouchée au ciment
---------------------------------	---	---------------------------------



A -- 03/01/2019 13:41:52

Drainage et évacuation des eaux	2 	L'obturation de l'extrémité du caniveau à fente
---------------------------------	---	---



C -- 03/01/2019 13:43:05

3.2 - Autres désordres

Note: 2 

Autres désordres	2 	Faïençage localisé sur le mur de soubassement
------------------	---	---



F -- 03/01/2019 14:04:47

4 - Montants

Note: 1 

4.1 - Autres désordres

Note: 1 ■

Autres désordres	1 ■	Dépôt entre les écrans absorbants et les poteaux
------------------	--	--



H -- 03/01/2019 13:56:56

5 - Ancrages et platines

Note: 2 ■

5.1 - Boulonnerie manquante ou défectueuse

Note: 2 ■

Boulonnerie manquante ou défectueuse	2 ■	Absence d'une vis de pression
--------------------------------------	---	-------------------------------

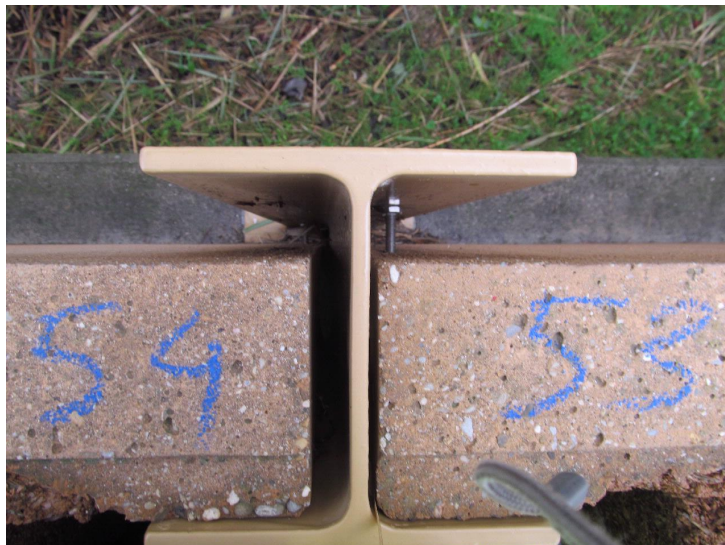

R -- 03/01/2019 13:58:34

5.2 - Autres désordres

Note: 2

Autres désordres

2

Absence de cabochons sur les
scelllements des poteaux



U -- 03/01/2019 13:53:19

Conclusions

Synthèse

Partie d'ouvrage	Note	Commentaire
Abords	2	
Panneaux	2	
Support	2	
Montants	1	
Ancrages et platines	2	
Fondations		

Commentaires

Conclusions

Interventions demandées

Dressé le à

Signature de l'agent chargé de la visite

Signature du gestionnaire

Table des matières

A/ Présentation générale.....	1
B/ Conditions de la visite.....	1
C/ Constatations.....	1
D/ Synthèse.....	12
E/ Conclusions et propositions d'action.....	12