

193-A - 03/02/2017

Caractéristiques principales

Type d'ouvrage : Mur

Type de visite : Inspection détaillée

IG de la visite : 2

Localisation :

Voie : Bretonne autoroute (voie routière)

Identifiant : 193-A

Gestionnaire : PROVENCE

Commune 1 :

District : PROVENCE

Date de la visite préc. :

Structure : T06 - Mur en béton encastré sur semelle

Matériau : béton armé



Conditions de la visite

Intervenant / Equipe :

Sites SAS

Conditions atmosphériques :

Température (°C) :

Der. précipitations :

Date de la visite :

03/02/2017

Constatations

Désordre

Note

Localisation

Commentaire

1 - Structure

Note: 2 ■

1.1 - Voile (Voile béton armé, Béton armé)

Note: 2 ■

Structure : Voile béton armé

Matériau : Béton armé

1.1.1 - 0. Désordres généraux

Note: 2 ■

1.1.1.1 - Fracture ou fissure

Note: 2 ■

Fracture ou fissure	2 ■	Fissure verticale d'ouverture 1mm MUR, PM 125 Position : PM :
---------------------	----------------------------------------------------	------------------------------------------------------------------------



A -- 16/02/2019 10:41:52

Fracture ou fissure	2 	Fissure verticale remontante avec efflorescence MUR, PM 18 Position : En pied PM :
---------------------	-------------------------------------------------------------------------------------	---------------------------------------------------------------------------------------------



B -- 16/02/2019 10:44:17

Fracture ou fissure	2 	Fissure verticale avec rejet 2mm MUR, PM 121 Position : Couronnement PM :
---------------------	-------------------------------------------------------------------------------------	------------------------------------------------------------------------------------

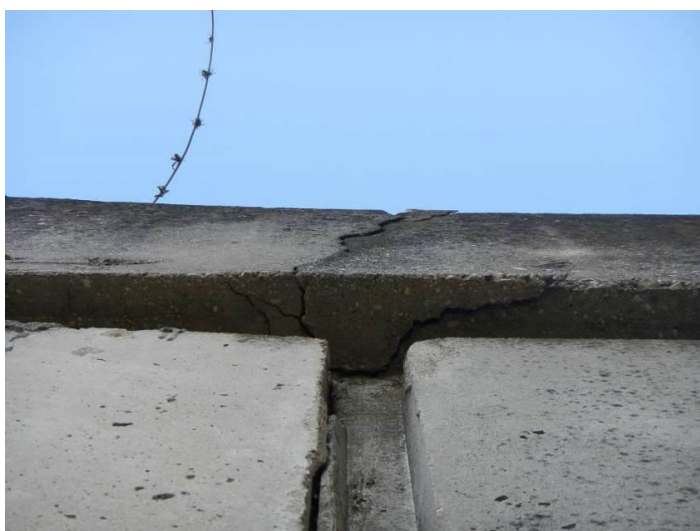

C -- 16/02/2019 10:44:43

1.1.1.2 - Végétation

Note: 2 ■

Végétation	2 ■	Végétation nuisible en pied Position : PM :
------------	----------------------------------------------------	---------------------------------------------------



D -- 18/02/2019 17:06:53

1.1.2 - 3. Béton armé

Note: 2 ■

1.1.2.1 - Epaufure

Note: 2 ■

Epaufure	2 ■	Amorces d'écarts COURONNEMENT, PM 27 Position : PM :
----------	----------------------------------------------------	---------------------------------------------------------------



E -- 16/02/2019 10:46:42

1.1.2.2 - Aciers apparents

Note: 2 

Aciers apparents	2 	Eclat avec acier apparent oxydé COURONNEMENT, PM 88 Position : PM :
------------------	-------------------------------------------------------------------------------------	------------------------------------------------------------------------------





F -- 18/02/2019 17:06:18

2 - Besoin d'entretien

Note: 2 

2.1 - Besoin d'entretien spécialisé

Note: 2 

Besoin d'entretien spécialisé	2 	Traiter les aciers apparents oxydés par purge du béton, dégagement, brossage, passivation et ragréage soigné. Objet :
-------------------------------	---------------------------------------------------------------------------------------	-----------------------------------------------------------------------------------------------------------------------------------



F -- 18/02/2019 17:06:18

2.2 - Besoin d'entretien courant

Note: 2

Besoin d'entretien courant

2

Eliminer la végétation en abords et sur l'ouvrage.
Objet :



D -- 18/02/2019 17:06:53

Conclusions

Synthèse

Partie d'ouvrage	Note	Commentaire
Zone d'influence		
Equipements		
Drainage		
Structure	2	
Elargissements		
Besoin d'entretien	2	

Commentaires

Conclusions

Interventions demandées

Dressé le à

Signature de l'agent chargé de la visite

Signature du gestionnaire

Table des matières

A/ Présentation générale.....	1
B/ Conditions de la visite.....	1
C/ Constatations.....	1
D/ Synthèse.....	6
E/ Conclusions et propositions d'action.....	6