

## Caractéristiques principales

Type d'ouvrage : Pont  
 Type de visite : VA 2020  
 IG de la visite :  
 Localisation : 99+529  
 Voie : A40  
 Identifiant : PI 74 E  
 Gestionnaire : Centre d'Eloise  
 Commune 1 : Châtillon  
 Canton :  
 Date de la visite préc. : 06/04/2020  
 Structure : PICF  
 Matériau : Béton armé  
 Ouverture : 6.1



## Conditions de la visite

Intervenant / Equipe : IOA  
 Autres participants :  
 Moyens mis en oeuvre : Visite à pieds

Conditions atmosphériques :  
 Température (°C) :  
 Der. précipitations :  
 Date de la visite : 30/04/2020

## Constatations

Désordre

Note

Localisation

Commentaire

### 1 - Structure

Note:

Structure			<p>Ruissellement au droit du joint central malgré la présence d'un larmier de chaque côté.</p> <p>Les fixations des larmiers sont toutes corrodées.</p> <p>nom du champ :</p>
-----------	--	--	---



N -- 01/05/2020 10:50:24

## 2 - Equipements

Note:

Equipements

Chaussée sur ouvrage sens 1  
nom du champ :

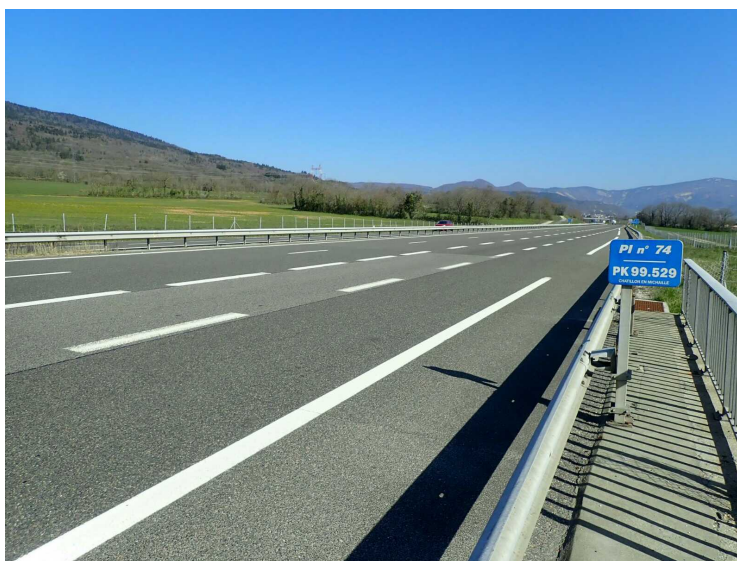

A -- 01/05/2020 10:48:32

Equipements

Corrosion des fixations des platine  
des glissières GS2.  
nom du champ :

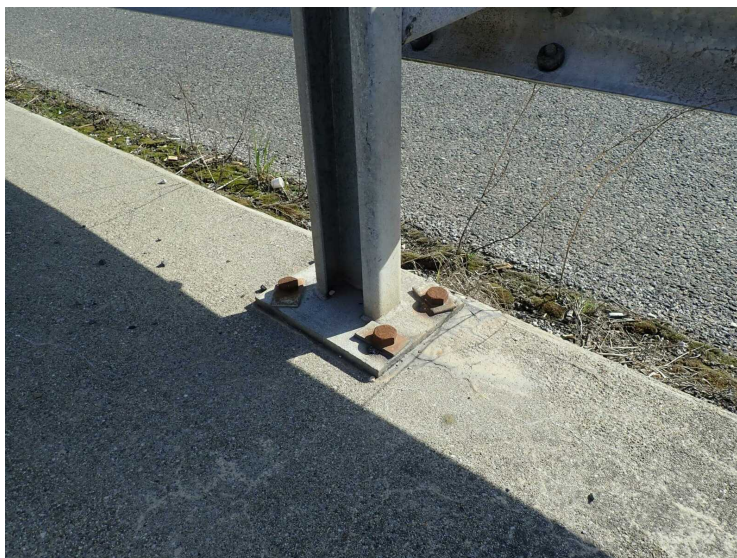

B -- 01/05/2020 10:48:37

Equipements		Altération de la galvanisation des glissières de sécurité. nom du champ :
-------------	--	--



C -- 01/05/2020 10:48:46

Equipements		Deux montants de glissières découpés au chalumeau. nom du champ :
-------------	--	--

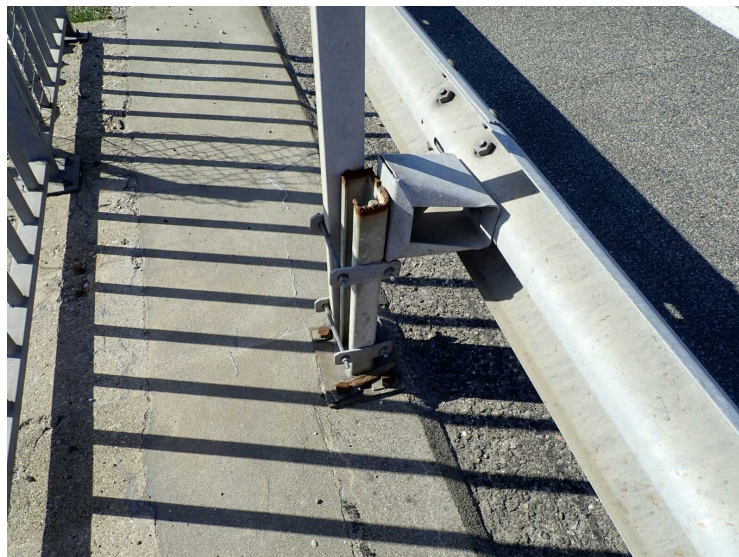

D -- 01/05/2020 10:48:55



### 3 - Appuis

Note:

Appuis

Piédroit P2

Ruissellement au droit du joint central.

Eclats avec aciers apparents oxydés au droit du joint central.

Amorces au droit des barbacanes et des ruissellements au joint central.

Plusieurs fissures horizontales et verticales réparties sur l'ensemble du piédroit.

nom du champ :



E -- 01/05/2020 10:49:08

Appuis		<p>Piédroit P1</p> <p>Eclats avec aciers apparents oxydés au droit du joint central.</p> <p>Plusieurs fissures horizontales et verticales réparties sur l'ensemble du piédroit.</p> <p>Amorces au droit des barbacanes. nom du champ :</p>
--------	--	--



F -- 01/05/2020 10:49:14

Appuis		<p>Piédroit P2</p> <p>Epaufures en pied de taille moyenne. nom du champ :</p>
--------	--	---



G -- 01/05/2020 10:49:20

Appuis		Piédroit P1 Éclat avec acier apparent oxydé sous le sens 1. nom du champ :
--------	--	--



H -- 01/05/2020 10:49:27

Appuis		nom du champ :
--------	--	----------------



I -- 01/05/2020 10:49:34



Appuis		<p>Mur MG2</p> <p>Fractures et fissures verticales.</p> <p>Humidité au droit des fissures. nom du champ :</p>
--------	--	---



J -- 01/05/2020 10:49:45

Appuis		<p>Mur MG1</p> <p>Ruissellements depuis les trous de coffrage.</p> <p>Quelques fissures verticales avec faïençage.</p> <p>Déversement du mur en tête. nom du champ :</p>
--------	--	--



K -- 01/05/2020 10:49:52

Appuis		<p>Mur MD2</p> <p>Ruissellements depuis les trous de coffrage.</p> <p>Fissures verticales remontantes calcifiées.</p> <p>Epaufrures de petites tailles sur l'arête en extrémité.</p> <p>Déversement du mur en tête. nom du champ :</p>
--------	--	--



L -- 01/05/2020 10:50:00

Appuis		<p>Mur MD1</p> <p>Fissures verticales calcifiées en extrémité.</p> <p>Ruissellements depuis les trous de coffrage.</p> <p>Déversement du mur en tête. nom du champ :</p>
--------	--	--



M -- 01/05/2020 10:50:08



## Conclusions

### Synthèse

Partie d'ouvrage	Note	Commentaire
Structure		
Equipements		
Appuis		

### Commentaires

### Conclusions

Equipements. Absence de joint de chaussée sur ouvrage. Fissure transversale en arrière du piédroit P2 en sens 2. Absence d'écarteur sur les montants d'extrémité au droit des chambres de tirage côté droit sens 1. Fissuration transversale de retrait du béton des trottoirs. Un éclat de béton en rive sens 1. Panneau d'identification d'ouvrage déformé en sens 2. Désagrégation des deux éléments de corniche d'about côté sens 2. Aucune évolution des désordres depuis la précédente visite.

Appuis. Présence de graffitis sur l'ensemble de la structure en pied sur 3 mètre maximum.

Corrosion des plaques en têtes de tirant généralisées. Aucune évolution des désordres constatés.

Structure. Présence de fissures longitudinales et transversales de la traverse. Fissures verticales des chants en sens 2. Eclats avec aciers apparents oxydés au droit du joint.

### Interventions demandées

Dressé le ..... à .....

Signature de l'agent chargé de la visite

Signature du gestionnaire

## ***Table des matières***

<b>A/ Présentation générale.....</b>	<b>1</b>
<b>B/ Conditions de la visite.....</b>	<b>1</b>
<b>C/ Constatations.....</b>	<b>1</b>
<b>D/ Synthèse.....</b>	<b>9</b>
<b>E/ Conclusions et propositions d'action.....</b>	<b>9</b>