

Caractéristiques principalesType d'ouvrage : **Talus**Type de visite : **Inspection Détaillée Périodique**IG de la visite : **U2**Localisation : **37+340**Voie : **A57**Identifiant : **37340_A57**Gestionnaire : **VAR ESTEREL**

Commune 1 :

District : **VAR ESTEREL**Date de la visite préc. : **25/01/2019**

Structure :

Matériau :

**Conditions de la visite**

Intervenant / Equipe :

Autres participants :

Moyens mis en oeuvre :

Conditions atmosphériques :

Température (°C) :

Der. précipitations :

Date de la visite : **31/01/2019****Conclusions****Synthèse**

Partie d'ouvrage	Note	Commentaire
Plateforme autoroutière	U3	
Stabilité du talus	U2	
Drainage	U3	
Systemes de protection	RAS	

Commentaires**Conclusions****Interventions demandées****Constatations**

Structure :

Sens de la voie : **1**Longueur (m) : **550.0**Hauteur min (m) : **2.0**Hauteur max (m) : **14.0**

Désordre

Note

Localisation

Commentaire

1 - Plateforme autoroutièreNote: U3

1.1 - Etat des caniveaux

Note: U3

Etat des caniveaux	U3 	Caniveau à curer Commentaire(s) :
--------------------	--	--------------------------------------



A -- 28/03/2019 14:08:30

Etat des caniveaux	U3 	Partie aval du déversoir à curer Commentaire(s) :
--------------------	--	--

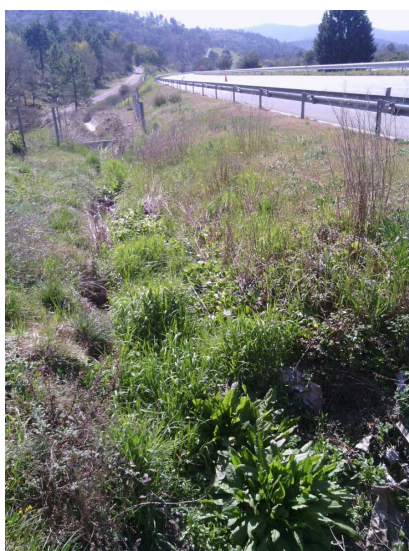

B -- 28/03/2019 14:09:16

Etat des caniveaux	RAS ■	Bon état Commentaire(s) :
--------------------	--	------------------------------

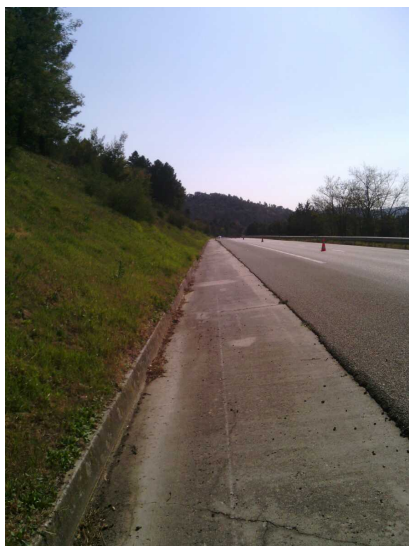

O -- 28/03/2019 15:07:38

2 - Stabilité du talus

Note: U2 ■

2.1 - Stabilité

Note: U2 ■

2.1.1 - Attachements, affaissements, tassements, effondrements, basculements, blocs détachés

Note: U3 ■

Attachements, affaissements, tassements, effondrements, basculements, blocs détachés	U3 ■	Zones ponctuelles de tassements, une dizaine environ entre 0.5 et 1m2 au PR 37+560 jusqu'au PR 37+590. Causées probablement par un mauvais compactage des couches de remblai. Commentaire(s) :
--	--	---



P -- 28/03/2019 15:12:55



Q -- 28/03/2019 15:13:11

2.1.2 - Altérations, érosions, ravinements, ...

Note: U2

Altérations, érosions, ravinements, ...	U2 	<p>Ravinement relativement prononcé de la piste sommitale côté crête du talus végétalisé. Désordres causés par l'absence de cunette en amont de piste côté versant. Préconisation de réalisation de caniveau sur 60m. Curage du caniveau sur l'ensemble du linéaire du premier talus.</p> <p>Commentaire(s) :</p>
---	--	---



C -- 28/03/2019 14:13:11



D -- 28/03/2019 14:13:30

Altérations, érosions, ravinements, ...	U3 	<p>Ravinement sur le parement amont du talus au niveau du PR 37+680. Préconisation de réalisation d'une descente d'eau jusqu'au collecteur situé en pied.</p> <p>Commentaire(s) :</p>
---	--	---



I -- 28/03/2019 14:38:08



J -- 28/03/2019 14:38:21

Altérations, érosions, ravinements, ...	U3 ■	Curage et débroussaillage de la cunette en béton situé sur la piste supérieure côté amont en tête de talus au PR 37+700 jusqu'au PR 37+990 Commentaire(s) :
---	--	--



K -- 28/03/2019 14:43:43



L -- 28/03/2019 14:43:57

2.2 - Divers

Note: RAS ■

2.2.1 - Evolution de la végétation

Note: RAS ■

Evolution de la végétation	RAS ■	Bon état Commentaire(s) :
----------------------------	--	------------------------------

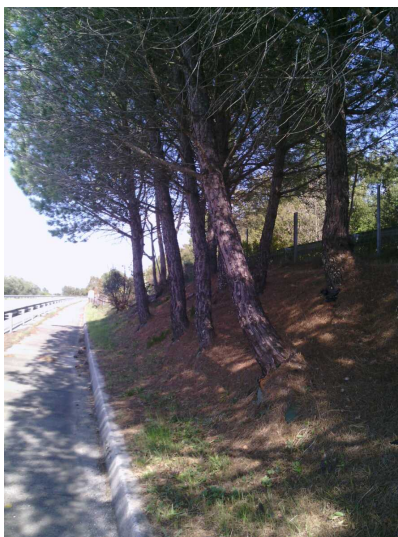

M -- 28/03/2019 14:58:09

3 - Drainage

Note: U3 ■

3.1 - Barbacanes drains

Note: U3

Barbacanes drains 1	U3 	Nombre : 2 Linéaire (m) : 25 Drain collecteur des eaux pluviales en amont du talus de diamètre 1000mm. Cunette centrale en amont du collecteur partiellement bouchée à curer environ 500 litres de débris (végétaux et pierres)
---------------------	---	--



F -- 28/03/2019 14:32:08



G -- 28/03/2019 14:32:59



H -- 28/03/2019 14:36:21

4 - Systemes de protection

Note: RAS

4.1 - Boisement végétalisation

Note: RAS 

Boisement végétalisation 1	RAS 		Hauteur talus (m) : 14 Longueur (m) : 550 Bon état
----------------------------	---	--	--



N -- 28/03/2019 15:03:22

4.2 - Clôture

Note: RAS 

Clôture 1	RAS 		Hauteur : 1.4 Bon etat
-----------	--	--	---------------------------

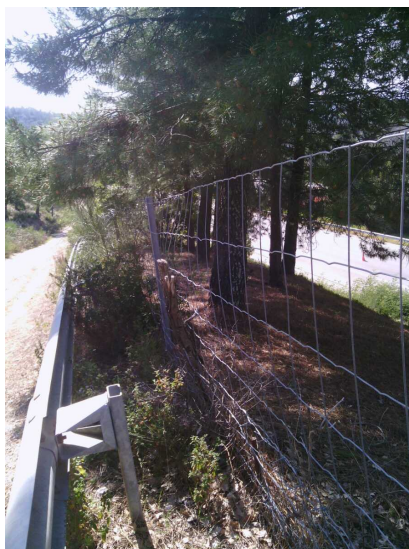

E -- 28/03/2019 14:20:40

Dressé le à

Signature de l'agent chargé de la visite

Signature du gestionnaire

Table des matières

A/ Présentation générale.....	1
B/ Conditions de la visite.....	1
C/ Constatations.....	1
D/ Synthèse.....	1
E/ Conclusions et propositions d'action.....	1