

66021OA0001

Caractéristiques principales

Type d'ouvrage : Pont
Identifiant : 66021OA0001
Voie : Passage Piétons
Localisation :
Gestionnaire :
Commune 1 : BOMPAS
Canton :
Structure : passerelle béton
Matériau : Béton armé
Ouverture : 11.0



Constatations

Désordre

Note

Commentaire

1 - Abords

12/09/2018

2 - Superstructure

12/09/2018

2.1 - La chaussée

12/09/2018

3

2.1.1 - Chaussée (,)

12/09/2018

3



12/09/2018 15:34:03

Visite du 12/09/2018

2.2 - Le dispositif d'évacuation des eaux

2.3 - Les dispositifs de retenue

12/09/2018

2.3.1 - Dispositif De Retenue Droit (,)

2.3.2 - Dispositif De Retenue Gauche (,)

2.3.3 - Désordres généraux

2.4 - Les autres équipements

3 - Structure d'origine

12/09/2018

1

3.1 - Les culées

12/09/2018

1



12/09/2018 15:39:27
Visite du 12/09/2018

12/09/2018 15:40:28
Visite du 12/09/2018

3.1.1 - Culée 1 (Béton armé, Béton armé)

3.1.2 - Culée 2 (Béton armé, Béton armé)

3.1.3 - Mur de front

3.1.3.1 - Béton armé

3.2 - Les tabliers

12/09/2018

1

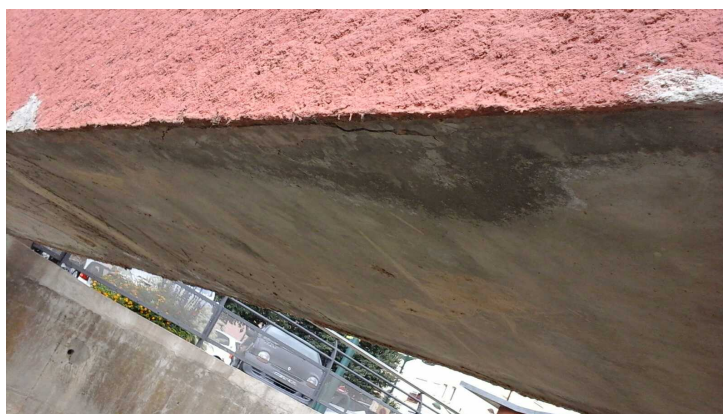

12/09/2018 15:41:10
Visite du 12/09/2018

3.2.1 - Tablier 1 (Dalle, Béton armé)

3.2.2 - 1. Dalle ou nervures

4 - Fondations