

Utilisation du module Digues avec OASIS-WEB

1.	DEMARCHE	1
2.	LA DESCRIPTION DES DIGUES.....	2
2.1	LES PHOTOS DE L'OUVRAGE	4
2.2	LES CARACTERISTIQUES GENERALES DE L'OUVRAGE	4
2.3	L'ETAT DE L'OUVRAGE.....	6
2.4	LA NOTATION DE L'OUVRAGE	6
2.5	LES OUVRAGES	7
3.	LES VISITES.....	9
3.1	LES VISITES DE L'OUVRAGE	10
3.2	LES VISITES DES OUVRAGES	13
4.	LES DESORDRES.....	23
4.1	LES DESORDRES DE L'OUVRAGE.....	23
4.2	LES DESORDRES DES OUVRAGES	25
5.	LES ACTIONS.....	27
5.1	CREER DES ACTIONS A PARTIR DES DESORDRES	27
5.2	PROGRAMMER UNE ACTION.....	31
5.3	PROGRAMMER PLUSIEURS ACTIONS	32

1. Démarche

- Les digues : Description des ouvrages
- Les visites des digues
- Les désordres répertoriés
- Les actions : Identification et programmation

2. La description des digues

► Dans l'interface OASIS-WEB, utiliser le tableau de bord des ouvrages

- Afficher les ouvrages :

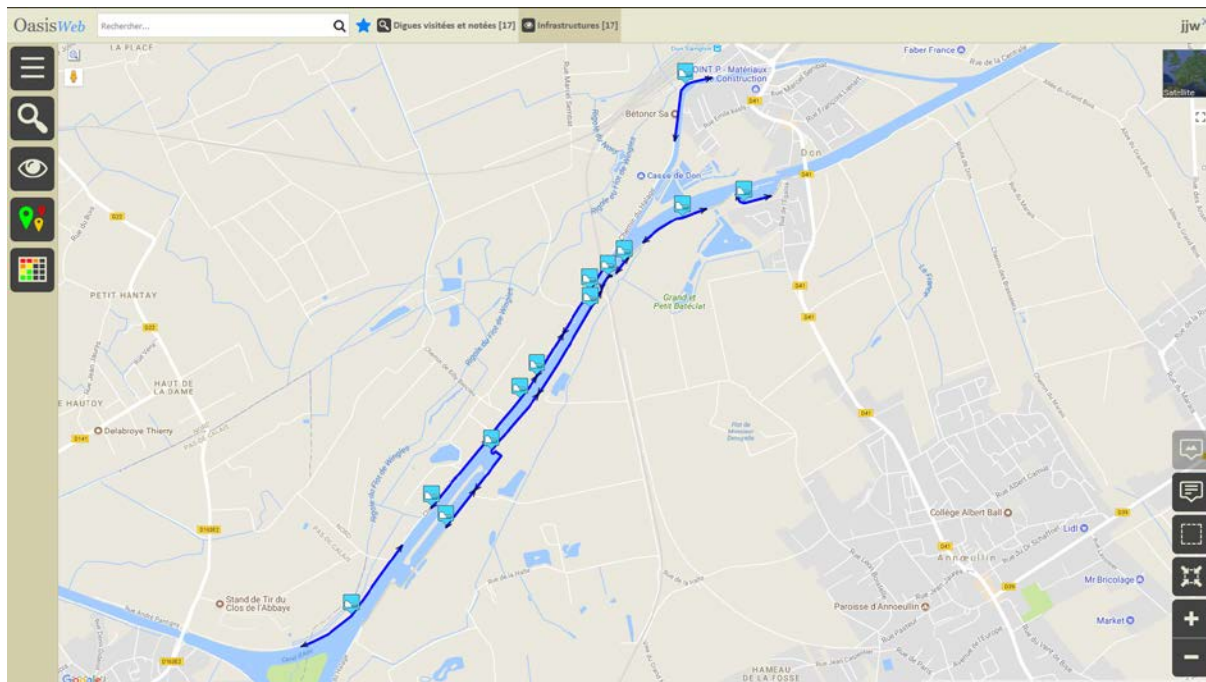

En vue Plan

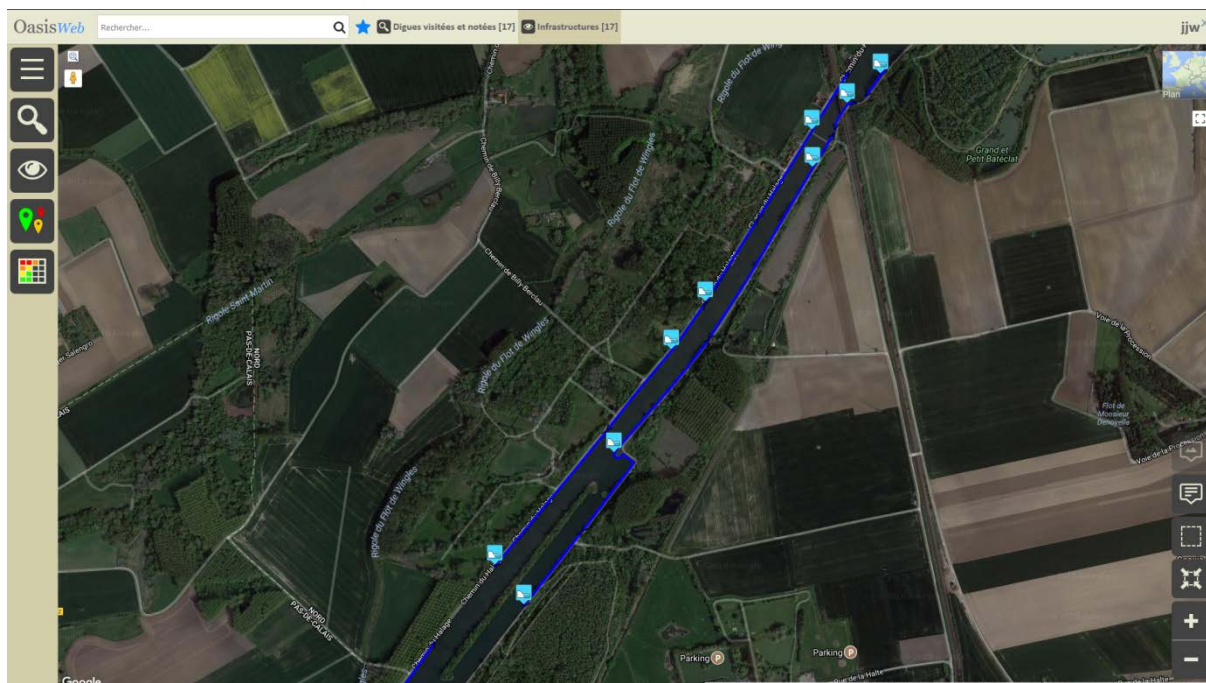

En vue Satellite

- Editer un ouvrage :



- Pour afficher son tableau de bord :

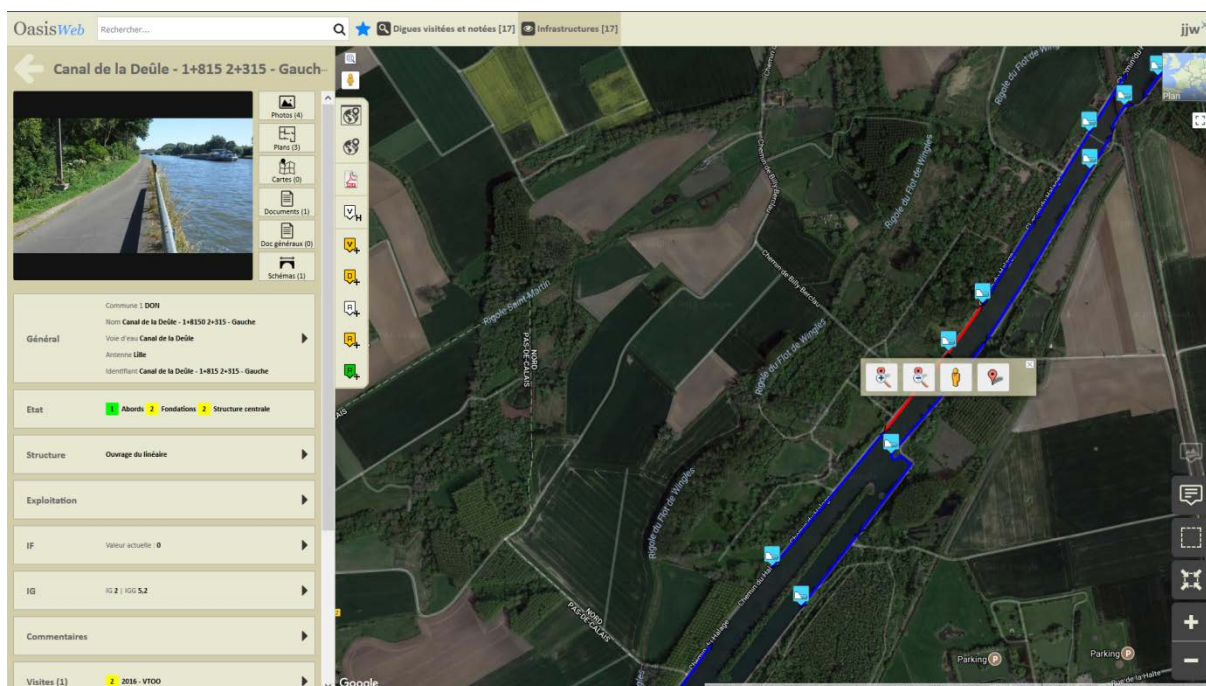

The screenshot shows the OasisWeb interface with the following details:

- Page Title:** Canal de la Deûle - 1+815 2+315 - Gauche
- Search Bar:** Rechercher...
- Navigation:** Digue(s) visitées et notées [17], Infrastructures [17]
- Left Panel (Metadata):**
 - Commune: DON
 - Nom: Canal de la Deûle - 1+815 2+315 - Gauche
 - Voir d'eau: Canal de la Deûle
 - Adresse: Ebe
 - Identifiant: Canal de la Deûle - 1+815 2+315 - Gauche
 - Etat: 1 Abords, 2 Fondations, 3 Structure centrale
 - Structure: Ouvrage du linéaire
 - Exploitation: (empty)
 - IF: Valeur actuelle: 0
 - IG: 102 | 105.5.2
 - Commentaires: (empty)
 - Visites [1]: 2 | 2016 - VT00
- Main Map:** Aerial view of the canal with a blue line and several blue arrows pointing to specific points along the structure.
- Right Panel (Tools):** Includes a 'Plan' button and a 'D' button with a dropdown menu containing icons for various actions.

2.1 Les photos de l'ouvrage

Pour consulter les photos de l'ouvrage :

- Cliquer dans le bouton Photos :



- Pour éditer les Photos dans le panneau latéral :

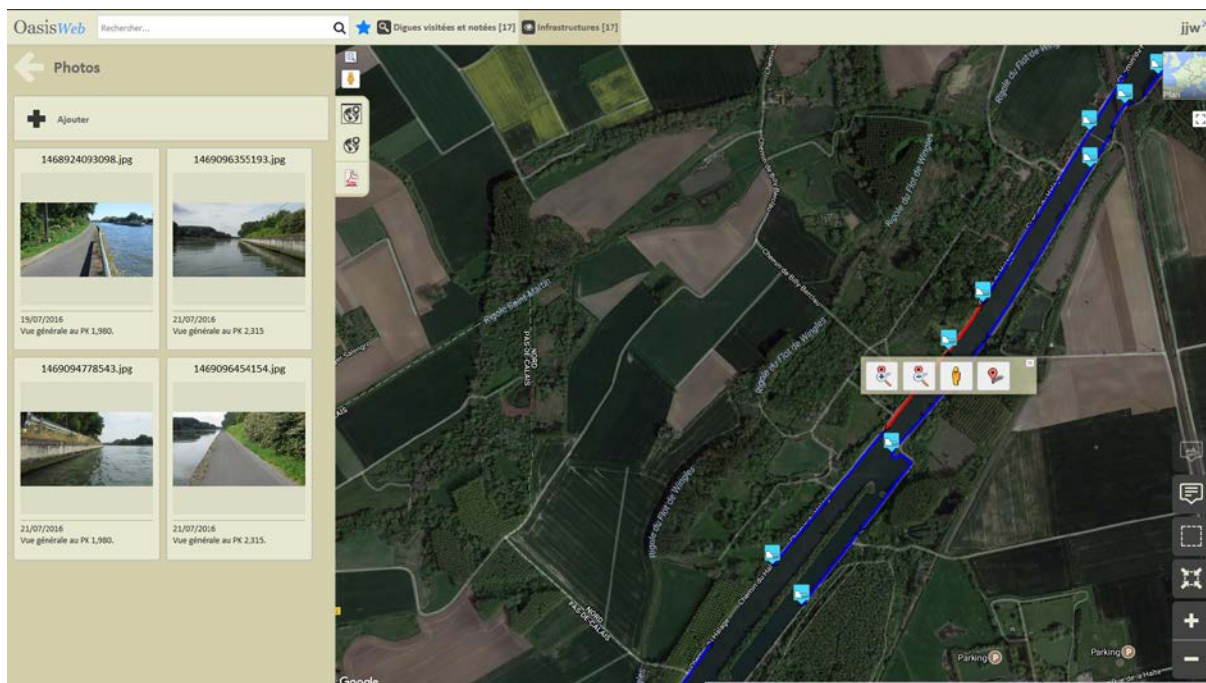

- Editer une photo pour éventuellement modifier le commentaire associé ou changer sa position et la mettre au premier plan par exemple.

2.2 Les caractéristiques générales de l'ouvrage

Pour consulter/modifier les caractéristiques générales de l'ouvrage :

- Cliquer dans le bloc Général :

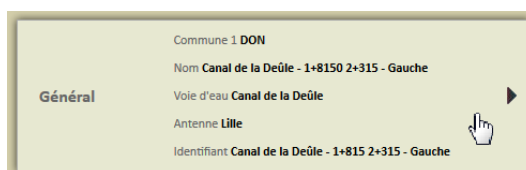

- Pour éditer le panneau Général :

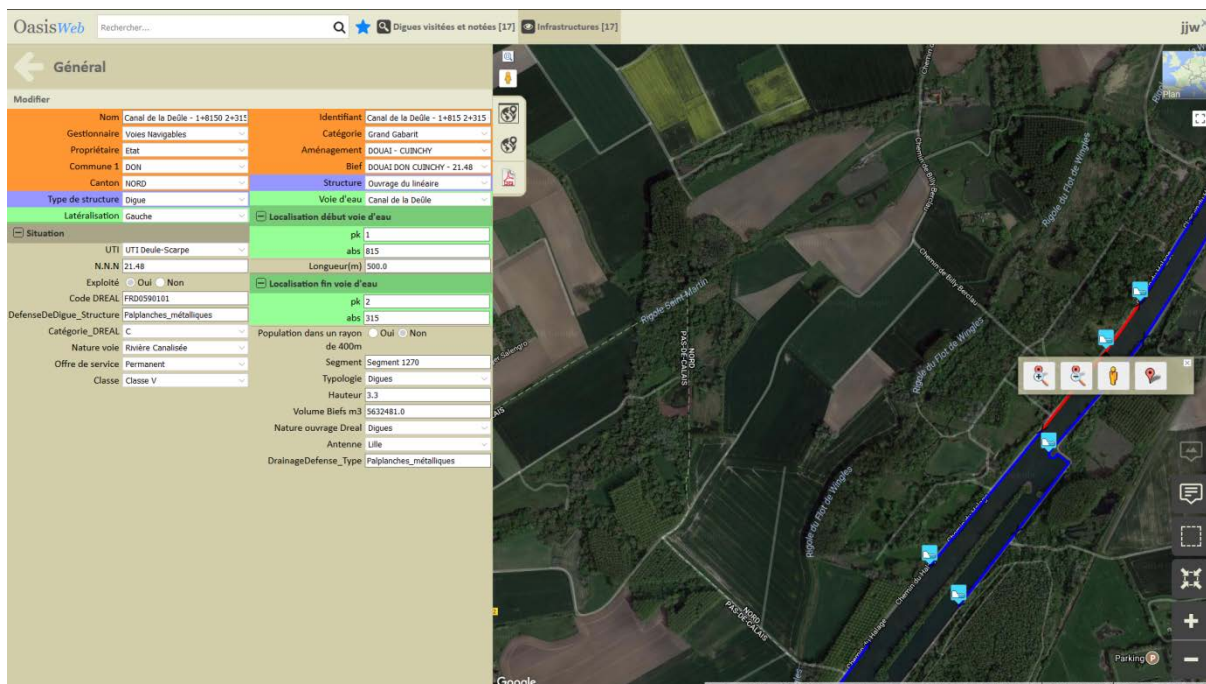

- Les caractéristiques générales des digues de VNF :

Valider / Annuler			
Nom	Canal de la Deüle - 1+8150 2+315	Identifiant	Canal de la Deüle - 1+815 2+315
Constructeur		Catégorie	Grand Gabarit
Gestionnaire	Voies Navigables	Année de construction	
Propriétaire	Etat	Convention	
Commune 1	DON	Aménagement	DOUAI - CUINCHY
Commune 2		Sous aménagement	
Canton	NORD	Bief	DOUAI DON CUINCHY - 21.48
Type de structure	Digue	Structure	Ouvrage du linéaire
Matériau		Voie d'eau	Canal de la Deüle
Latéralisation	Gauche	[-] Localisation début voie d'eau	
Distance à la voie d'eau		pk	1
Description		abs	815
[-] Situation		Longueur(m)	500.0
Nom		[-] Localisation fin voie d'eau	
Géolocalisation DREAL		pk	2
UTI	UTI Deule-Scarpe	abs	315
Sites		hauteur d'eau	
N.N.N	21.48	Population dans un rayon de 400m	<input type="radio"/> Oui <input checked="" type="radio"/> Non
Exploité	<input checked="" type="radio"/> Oui <input type="radio"/> Non	Longueur Bief	
Code DREAL	FRD0590101	Volume Aménagement m3	
DefenseDeDigue_Structure	Palplanches_métalliques	Système alimentaire	
Catégorie_DREAL	C	Segment	Segment 1270
Nature voie	Rivière Canalisée	Typologie	Digues
Offre de service	Permanent	Hauteur	3.3
Indice IEF (VNF)		Code Biefs	
BDO		Volume Biefs m3	5632481.0
Classe	Classe V	Nature ouvrage Dreal	Digues
		Antenne	Lille
		DrainageDefense_Type	Palplanches_métalliques
		Identifiant bief Local	

2.3 L'état de l'ouvrage

Pour consulter l'état de l'ouvrage (représentation synthétique obtenue par une compilation des visites réalisées sur l'ouvrage) :

- Cliquer dans le bloc Etat :



- Pour éditer une représentation de l'état de l'ouvrage sous la forme d'un PV de visite OKAPI :

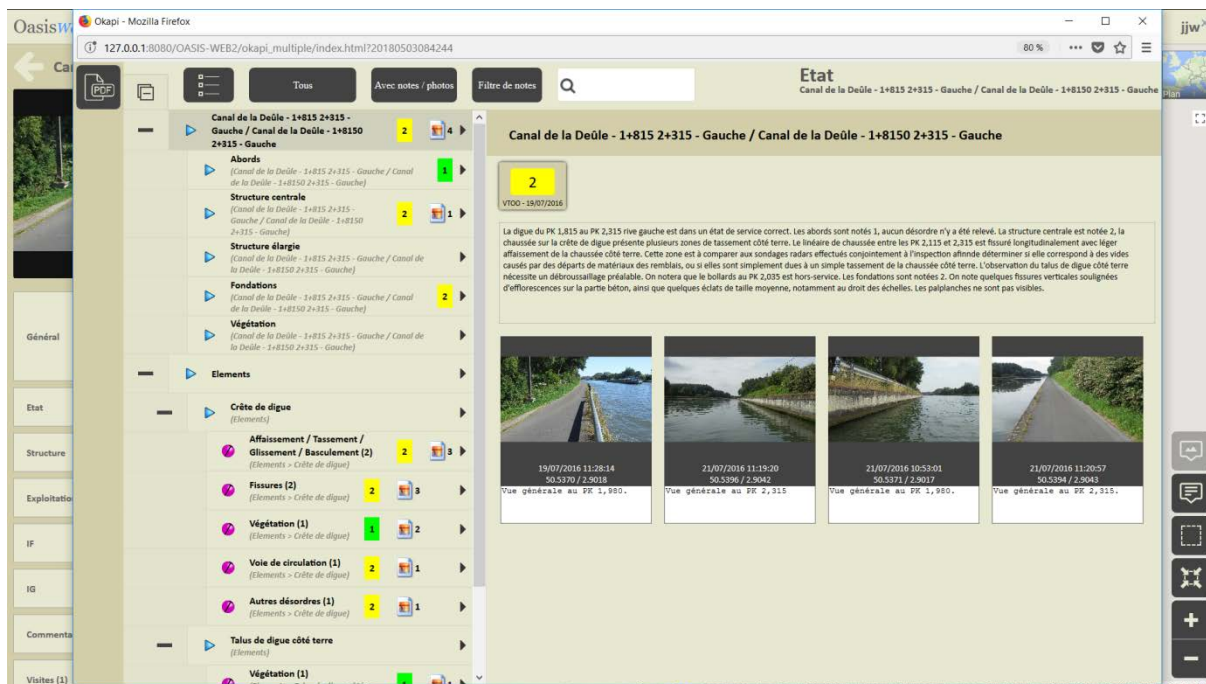

2.4 La notation de l'ouvrage

Pour consulter la notation de l'ouvrage :

- Cliquer dans le bloc IG :

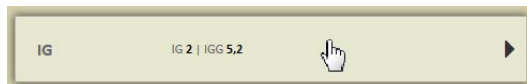

- Pour éditer un tableau des notations de l'ouvrage :

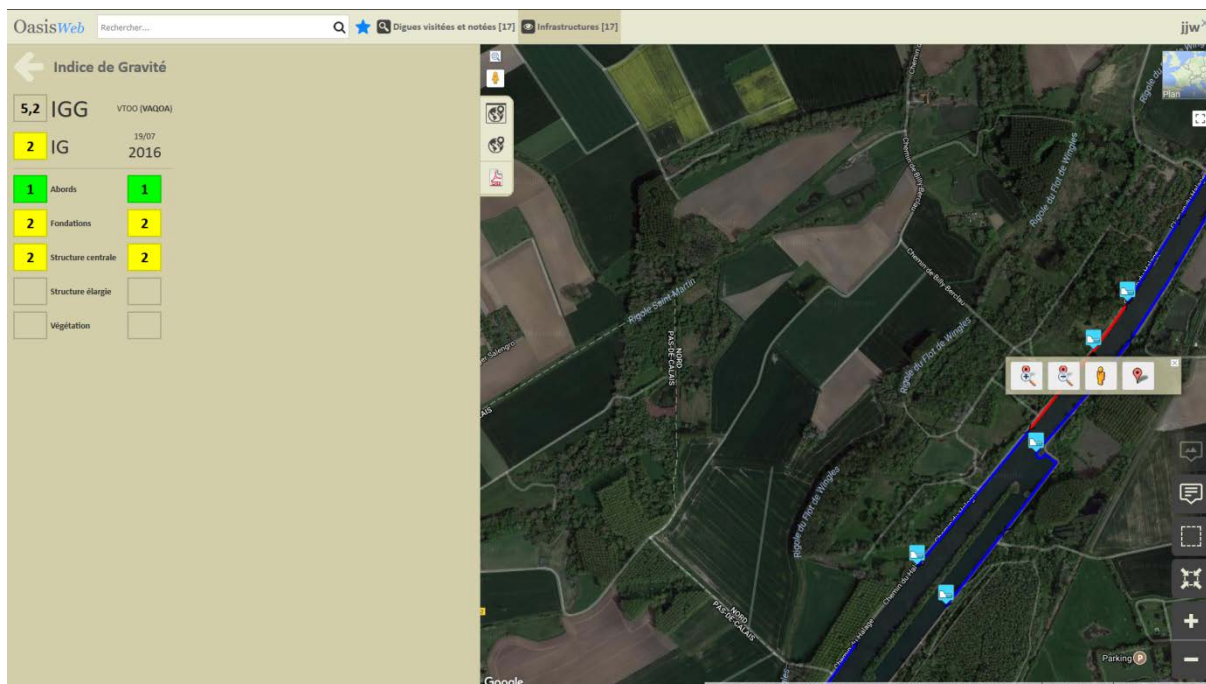

2.5 Les ouvrages

► Dans l'interface OASIS-WEB, utiliser les tableaux interactifs

- Après avoir affiché les ouvrages :

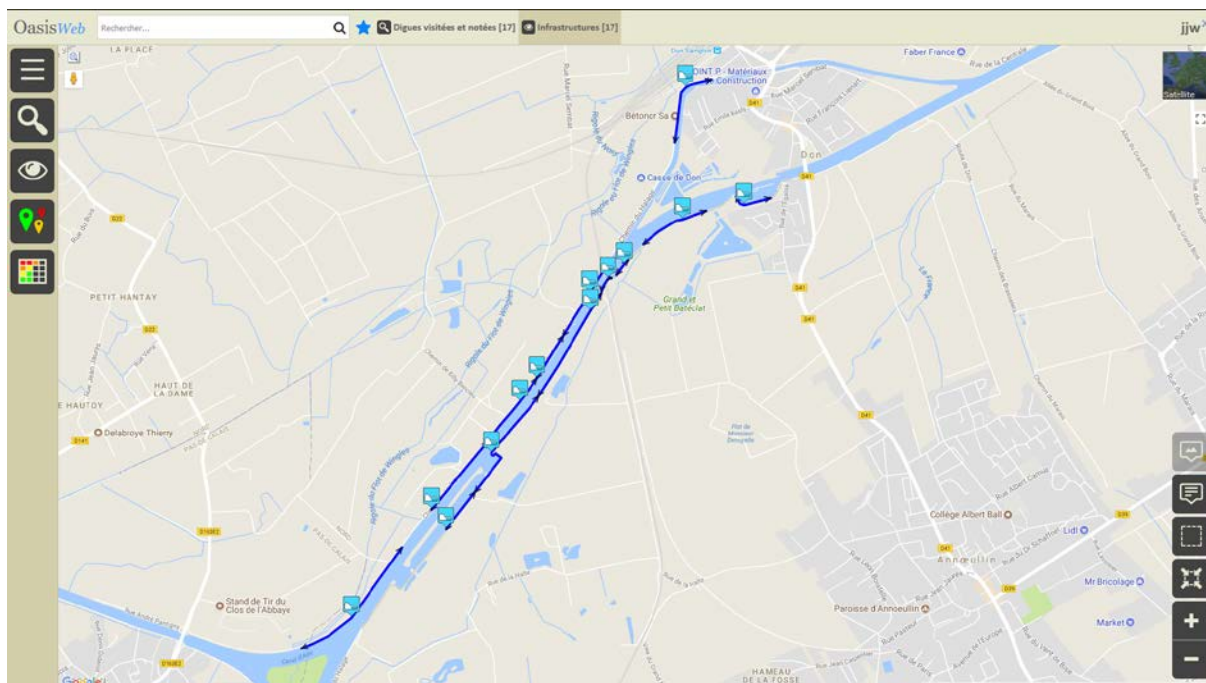

- Utiliser le bouton [Tableaux interactifs] :



- o Pour afficher les tableaux interactifs disponibles :

Tableaux

+ Créer tableau

Digues DREAL

Conclusion Visites DREAL

Général

Administratif

Notation

Indice fonctionnel

- Afficher le tableau [Digues DREAL] :

Date dernière visite	Statut dernière visite	UTI	Antenne	Nom	Identifiant	Latéralisation	Aménagement	Hauteur	Longueur(m)	Catégorie	Localisation début voie d'eau	Localisation fin voie d'eau	Longueur Bief	Voie d'eau	N.N.N
2017-07-07	Validé	UTI Deule-Scarpe	Donai	Canal de Lens_3+750-5+070_Gauche	Canal de Lens_3+750-5+070_Gauche	Gauche	CANAL DE LENS	4.98	1320	Petit Gabarit	3+750	5+70	8570	CANAL DE LENS	21.48
2017-07-06	Validé	UTI Deule-Scarpe	Donai	Rivière_Scarpe_moyennes-23+210-23+820 D	Rivière_Scarpe_moyennes-23+210-23+820 D	Droite	AMONT DE COUTEAU	3.0	610	Petit Gabarit	23+210	23+820	670	SCARPE MOYENNE	29.99
2017-07-06	Validé	UTI Deule-Scarpe	Donai	Rivière_Scarpe_moyennes-23+120-23+820 G	Rivière_Scarpe_moyennes-23+120-23+820 G	Gauche	AMONT DE COUTEAU	1.7	700	Petit Gabarit	23+120	23+820	670	SCARPE MOYENNE	29.99
2016-08-03	Validé	UTI Deule-Scarpe	Lille	Canal de la Deûle - 1+750-2+150-Droite	Canal de la Deûle - 1+750-2+150-Droite	Droite	DOUAI - CUINCHY	2.7	400	Grand Gabarit	1+750	2+150		Canal de la Deûle	21.48
2016-08-03	Validé	UTI Deule-Scarpe	Lille	Canal de la Deûle - 1+440-1+600-Droite	Canal de la Deûle - 1+440-1+600-Droite	Droite	DOUAI - CUINCHY	2.8	160	Grand Gabarit	1+440	1+600		Canal de la Deûle	21.48
2016-08-03	Validé	UTI Deule-Scarpe	Lille	Bras de Don_01_2_D	Bras de Don_01_2_D	Gauche	AMONT DE DON		400	Petit Gabarit	22+620	23+910		BRAS DE DON	21.48
2016-07-22	Validé	UTI Deule-Scarpe	Lille	Canal de la Deûle - 8+735-9+235-Droite	Canal de la Deûle - 8+735-9+235-Droite	Droite	DON - GRAND CARRE	0.5	500	Grand Gabarit	8+735	9+235		Canal de la Deûle	18.68
2016-07-21	Validé	UTI Deule-Scarpe	Lille	Canal de la Deûle - 3+400-3+700-Droite	Canal de la Deûle - 3+400-3+700-Droite	Droite	DOUAI - CUINCHY	2.1	300	Grand Gabarit	3+400	3+700		Canal de la Deûle	21.48
2016-07-20	Validé	UTI Deule-Scarpe	Lille	Canal de la Deûle - 3+100-3+400-Droite	Canal de la Deûle - 3+100-3+400-Droite	Droite	DOUAI - CUINCHY	1.5	300	Grand Gabarit	3+100	3+400		Canal de la Deûle	21.48
2016-07-20	Validé	UTI Deule-Scarpe	Lille	Canal de la Deûle - 2+745-2+995-Droite	Canal de la Deûle - 2+745-2+995-Droite	Droite	DOUAI - CUINCHY	3.5	250	Grand Gabarit	2+745	2+995		Canal de la Deûle	21.48
2016-07-20	Validé	UTI Deule-Scarpe	Lille	Canal de la Deûle - 2+680-2+730-Droite	Canal de la Deûle - 2+680-2+730-Droite	Droite	DOUAI - CUINCHY	2.7	50	Grand Gabarit	2+680	2+730		Canal de la Deûle	21.48

- Différentes fonctions sont disponibles :
 - o Afficher le tableau de bord d'un ouvrage.
 - o Classer les ouvrages en jouant avec les colonnes.
 - o Cliquer sur une ligne du tableau pour éditer le tableau de bord de l'ouvrage.
 - o Utiliser le bouton représentant des colonnes pour choisir les colonnes affichées.
 - o Utiliser le bouton [PDF] pour exporter le tableau dans un fichier PDF.

- Utiliser le bouton [XLS] pour exporter le tableau dans un fichier XLS.
- Utiliser le bouton [Camembert] pour afficher des statistiques.

3. Les visites

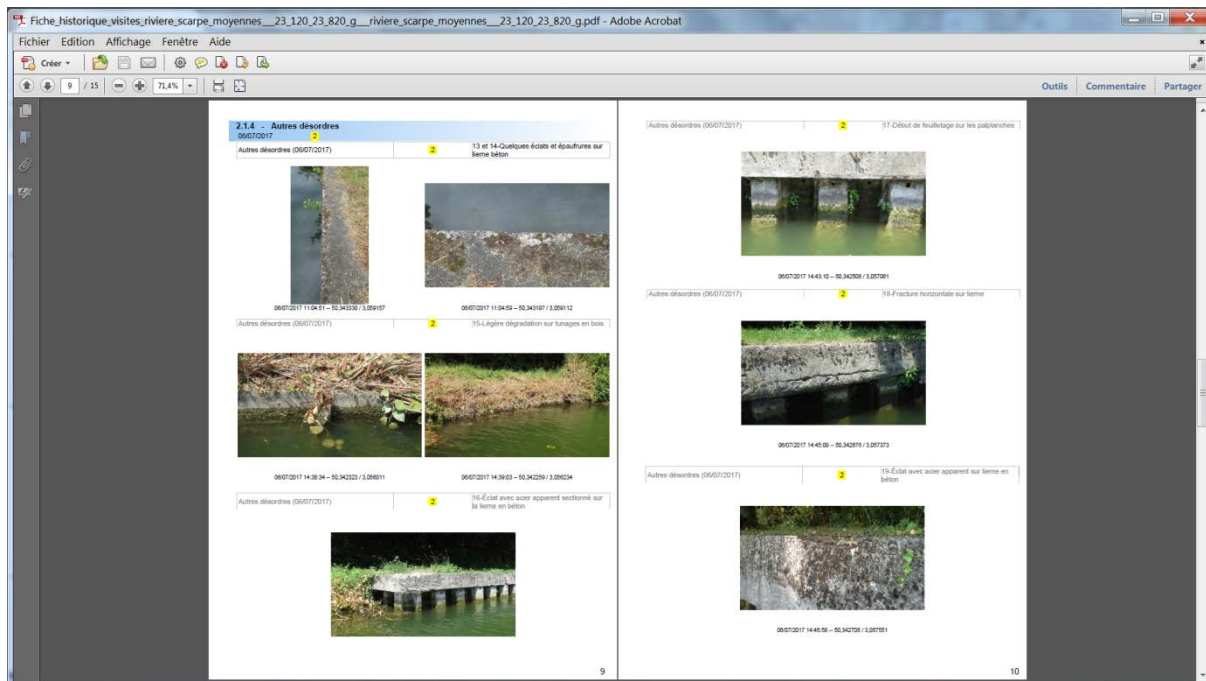

3.1 Les visites de l'ouvrage

► Dans l'interface OASIS-WEB, utiliser le tableau de bord des ouvrages

Le récapitulatif des interventions sur l'ouvrage (visites, actions, opérations) et des désordres est affiché dans le bas du tableau de bord de l'ouvrage :

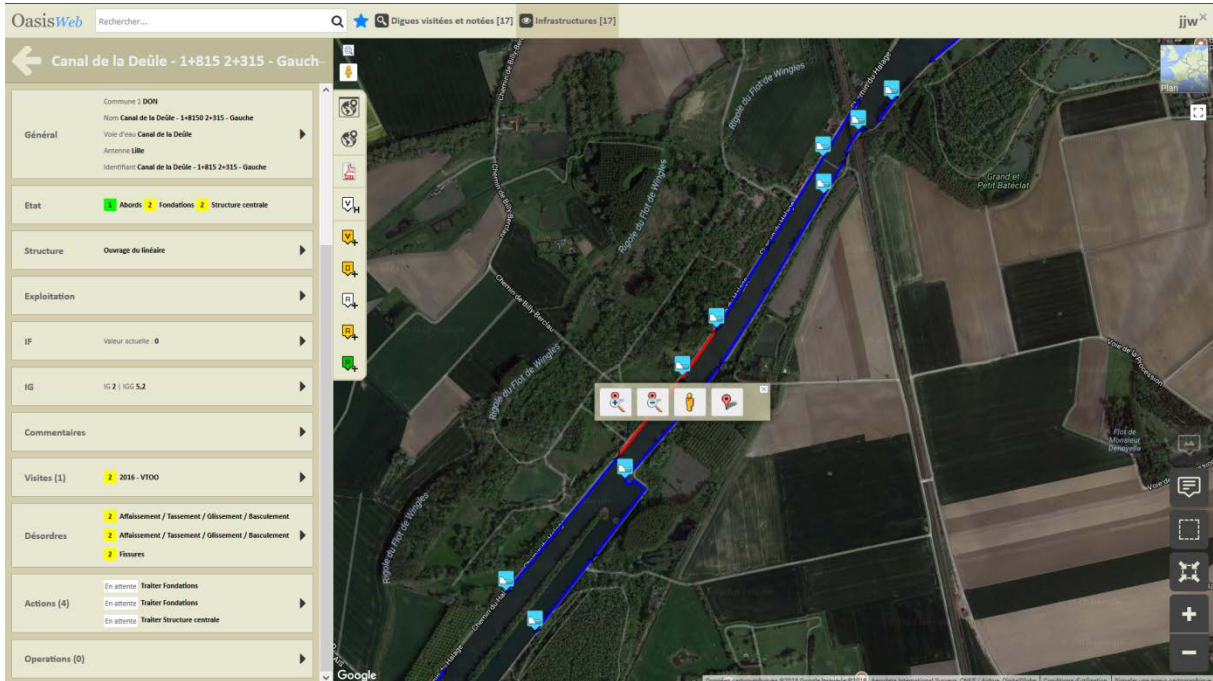

– Cliquer dans le bloc Visites :



o Pour afficher un récapitulatif des visites sur l'ouvrage, puis le détail d'une visite :

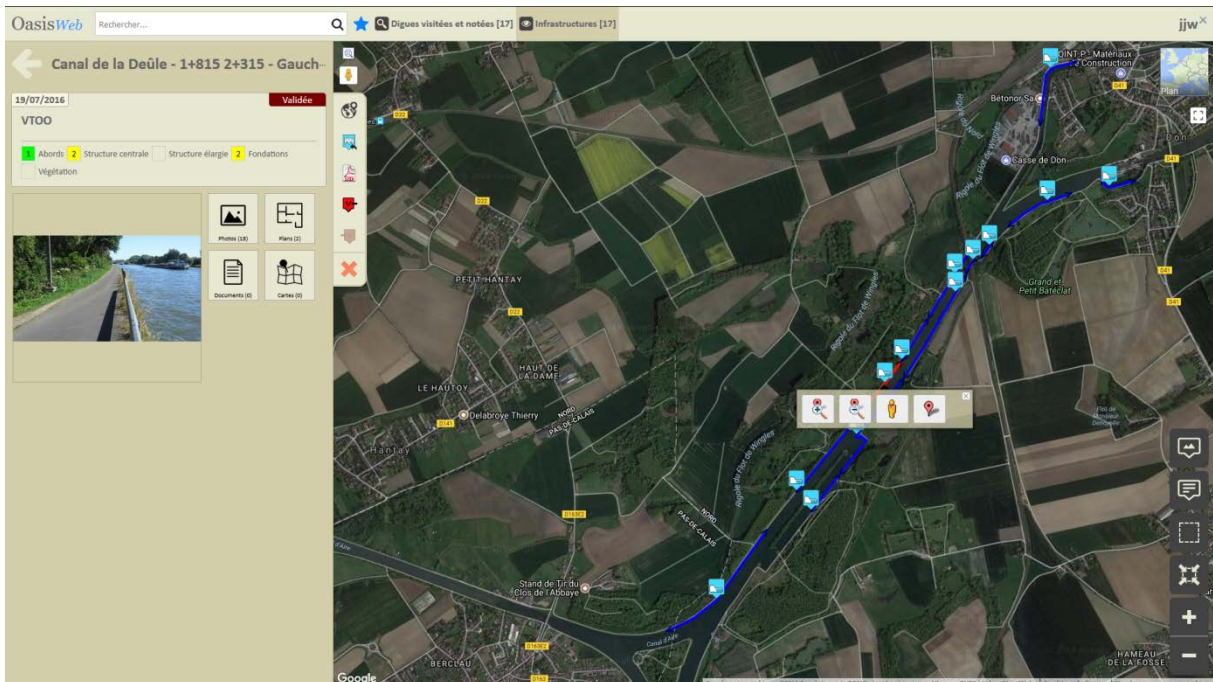

- Cliquer dans la visite :

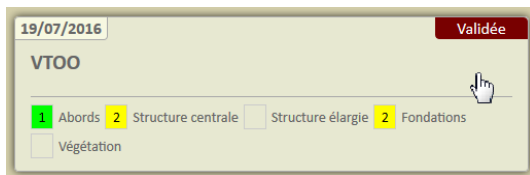

o Pour l'éditer sous la forme d'un PV de visite OKAPI :

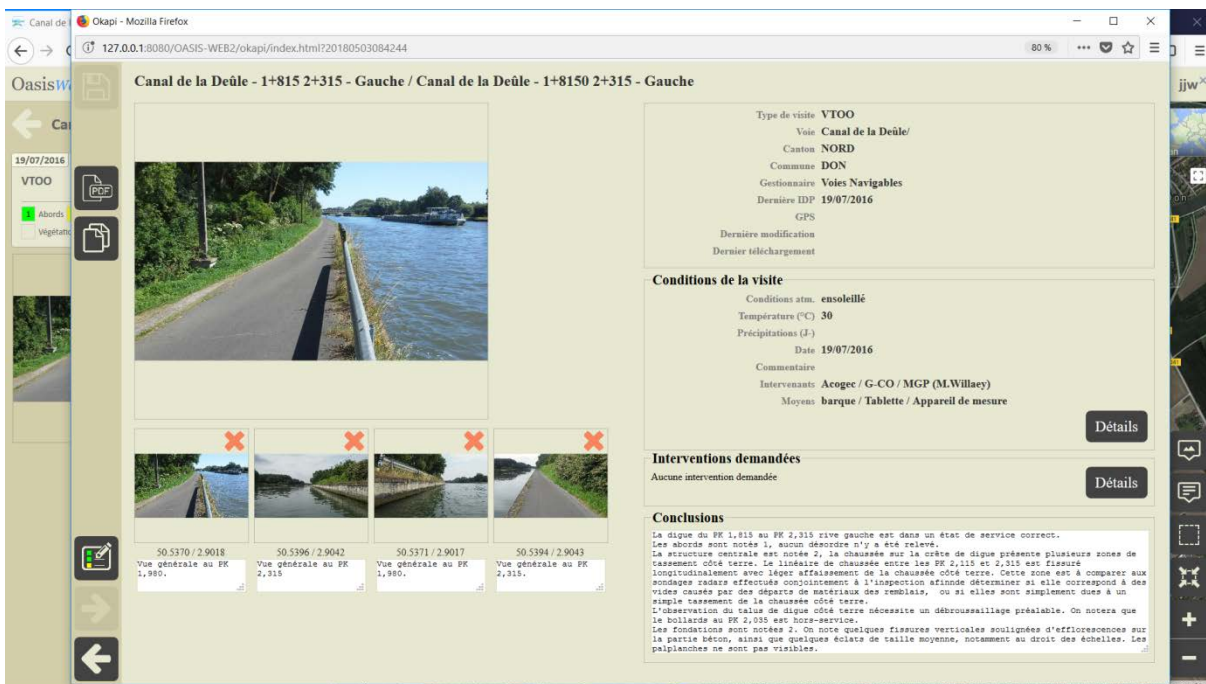

Détail de la visite

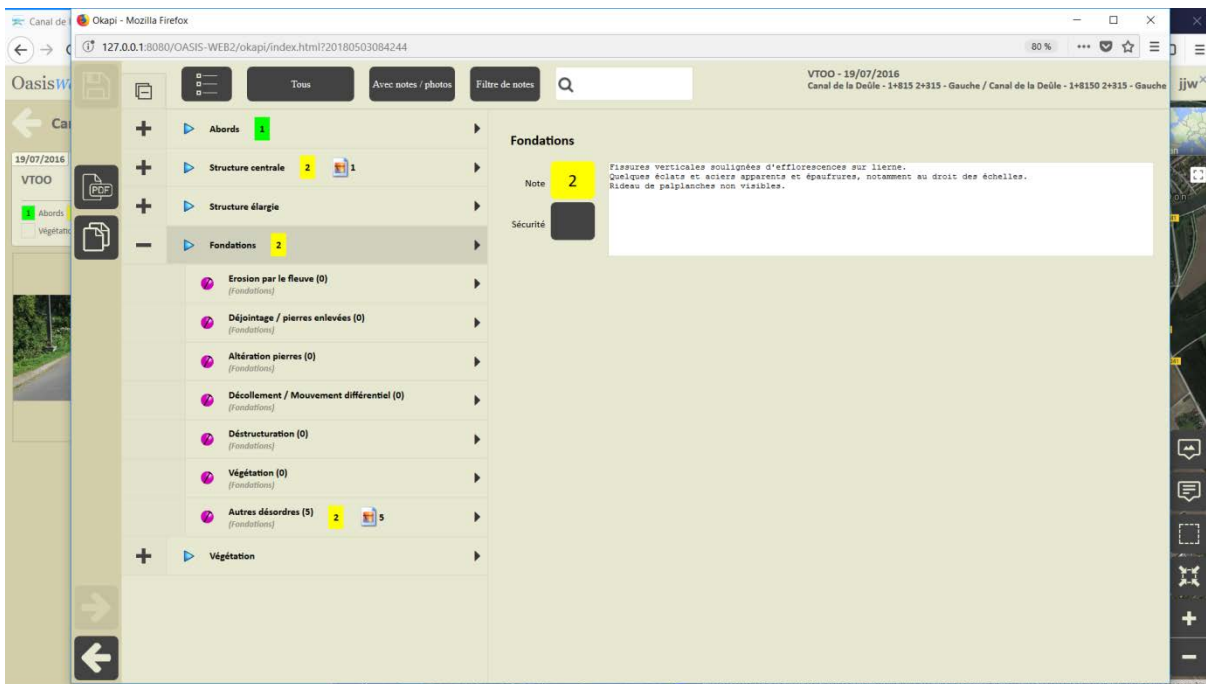

Déroulement du PV de visite

- Cliquer dans les photos :

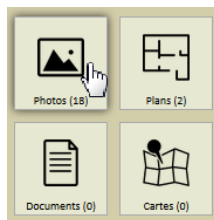

- o Pour consulter toutes les photos prises lors de la visite :

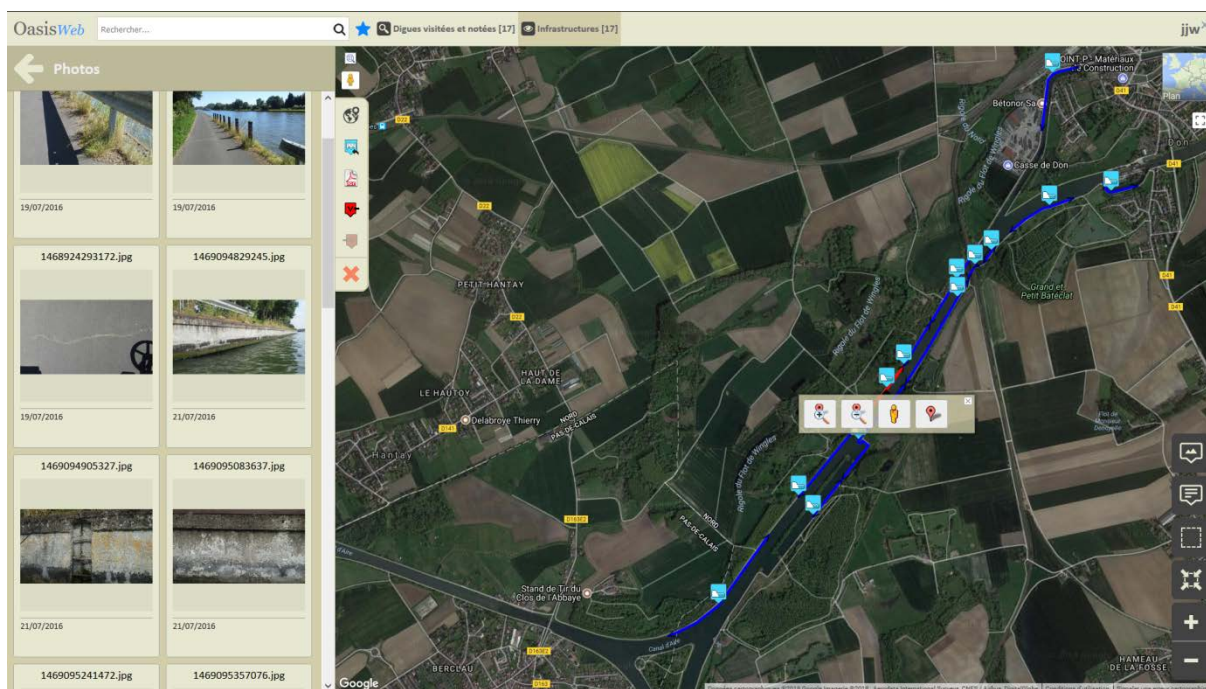

3.2 Les visites des ouvrages

► Dans l'interface OASIS-WEB, utiliser la vue Visites

- Après avoir affiché les ouvrages :

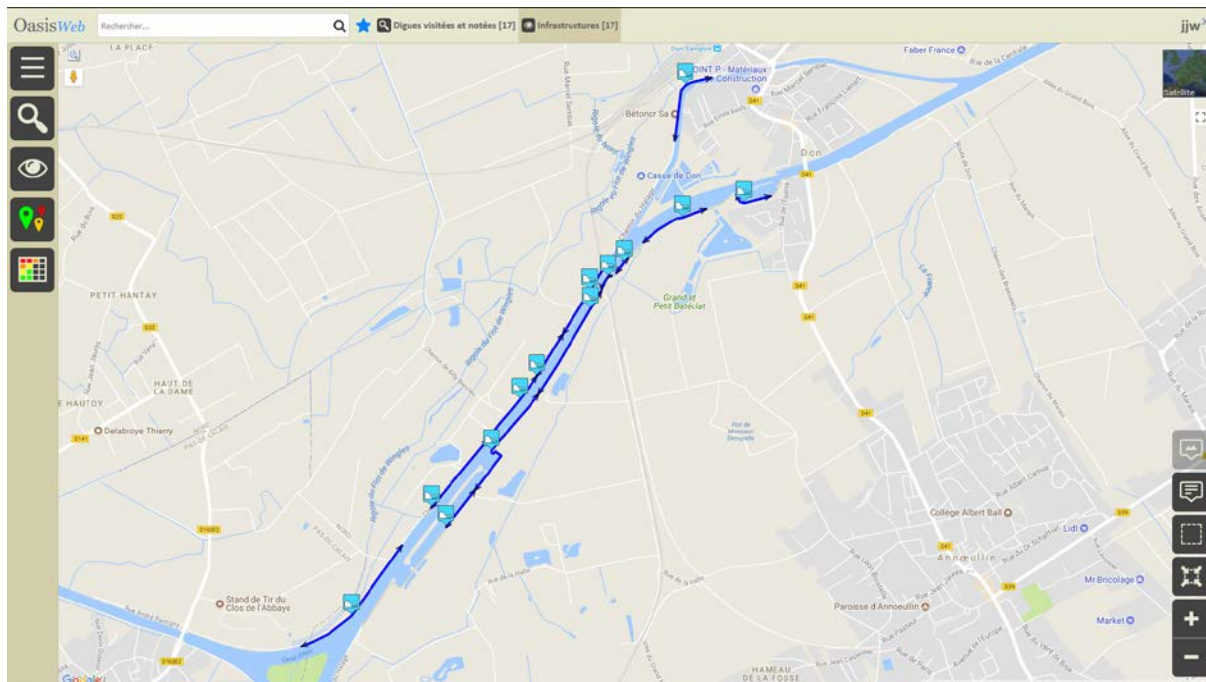

- Passer en vue [Visites] :

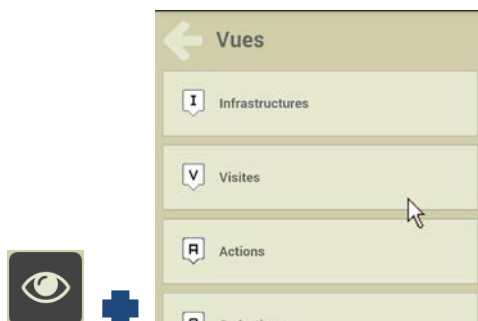

- o Pour afficher les visites réalisées ou en cours de réalisation sur les ouvrages :

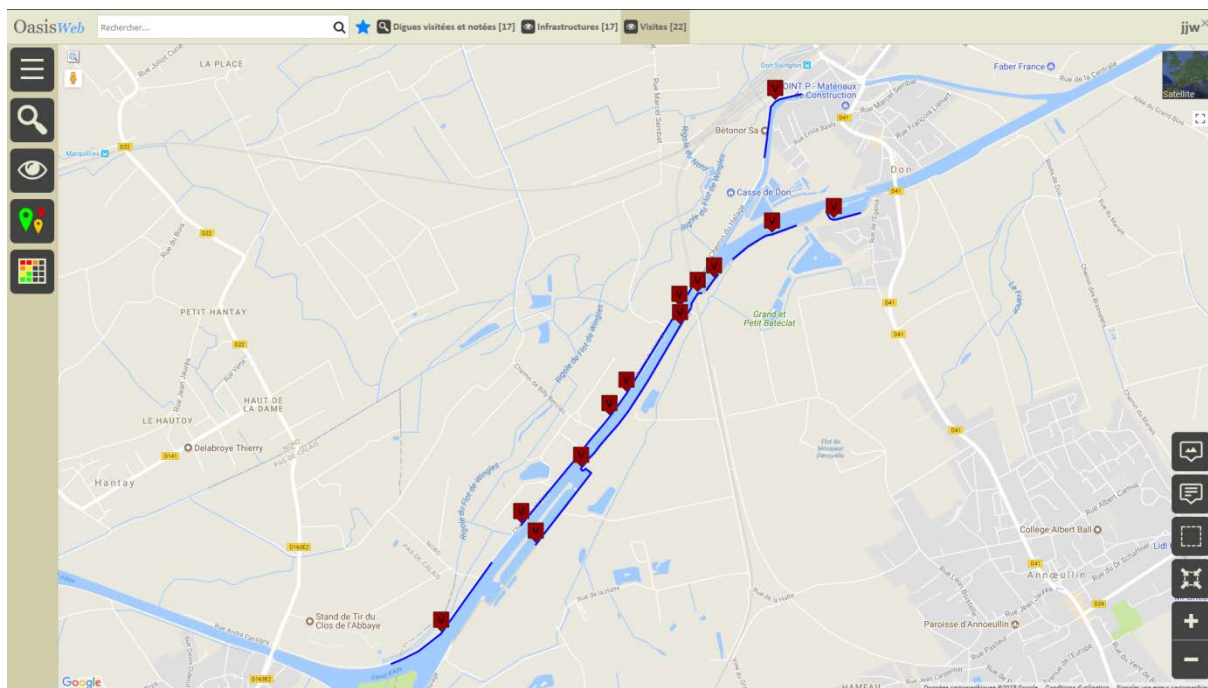

3.2.1 L'historique des visites

► Utiliser la vue Infrastructures

- Dans la Vue Infrastructures :

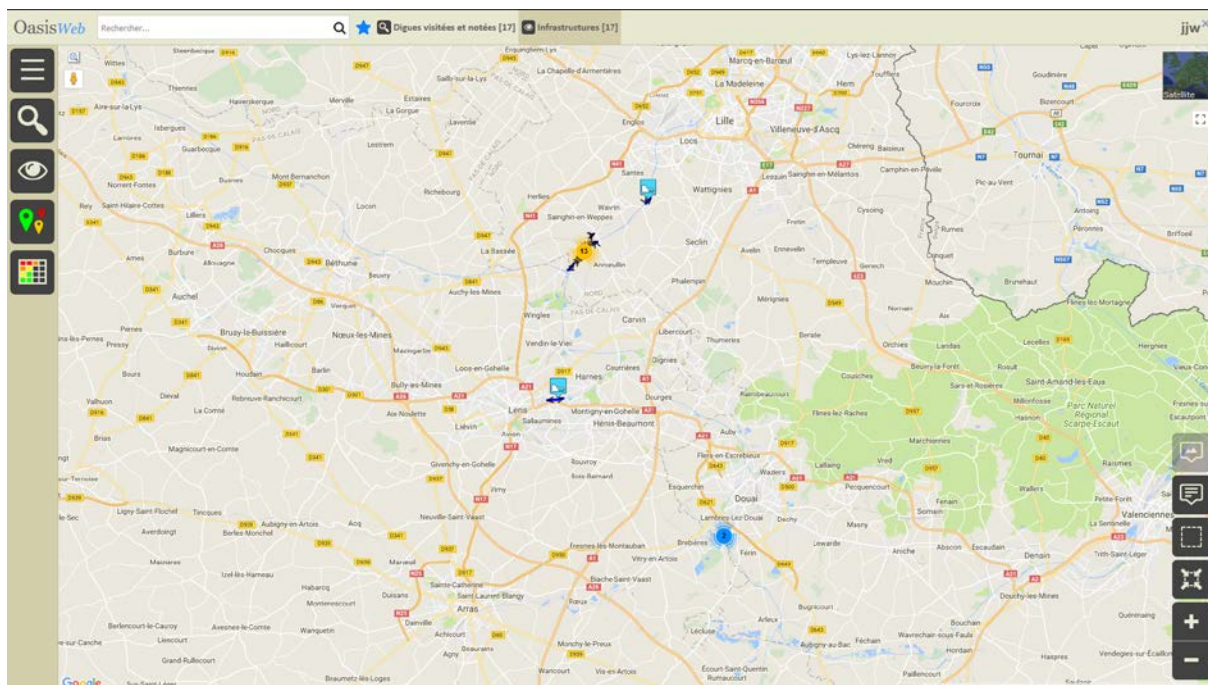

- Utiliser la sélection géographique :



- o Pour sélectionner des ouvrages :

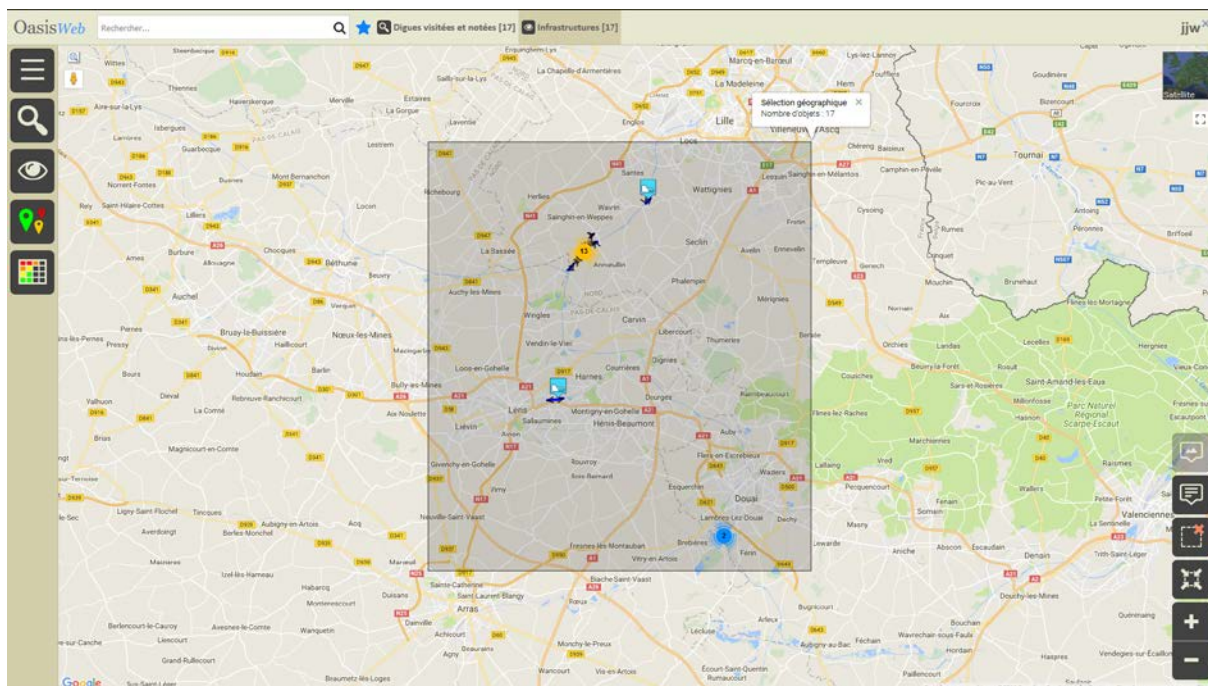

- Utiliser le bouton [Outils et commandes] :



- o Pour afficher les fonctions et outils disponibles :

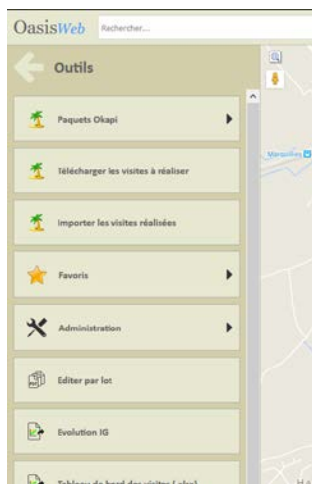

- Lancer la commande {Editer par lot} :

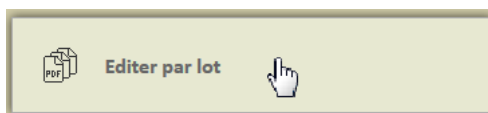

- Choisir l'édition :

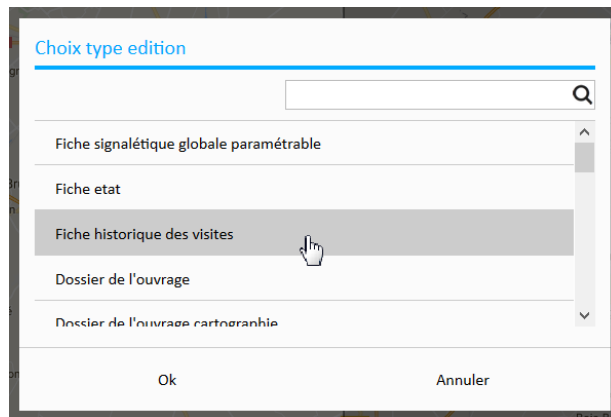

- Suivre l'évolution de la création des fiches :

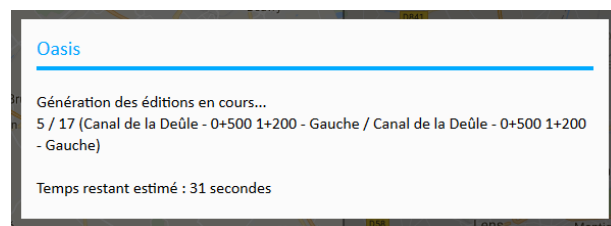

- Enregistrer ou ouvrir le fichier d'archive :

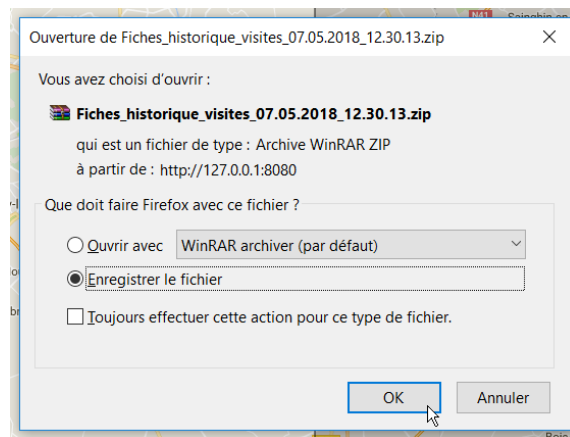

- 1 fiche (fichier PDF) a été créée par visite :

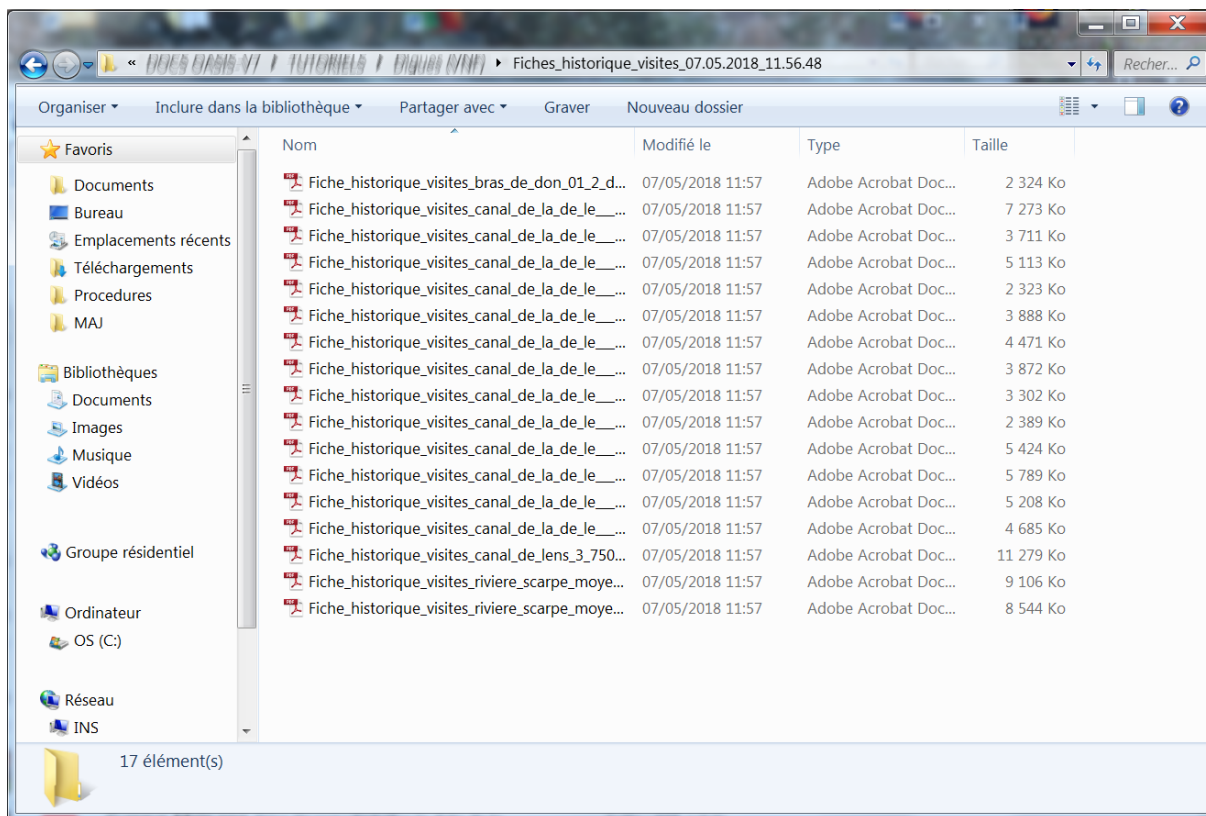

- Exemple de fiche historique :

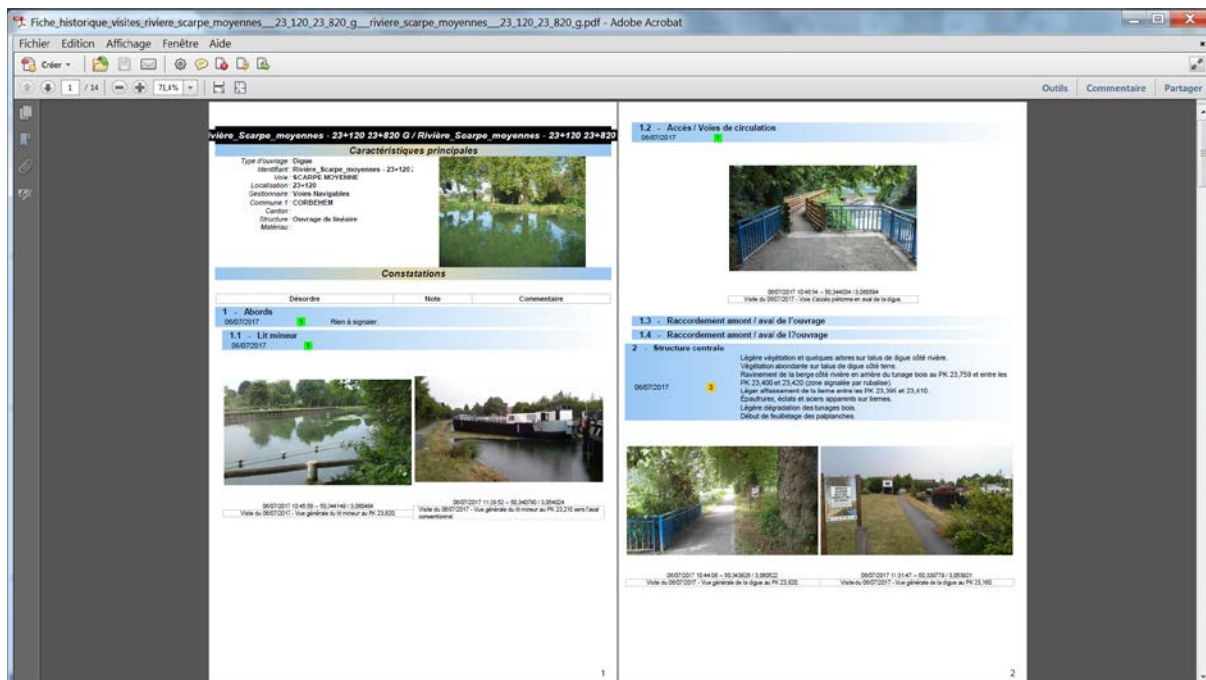

2.1 - Talus de digue côté rivière
06/07/2017 **3** Vues générales

06/07/2017 10:49:51 - 50,344057 / 3,061065
Visite du 06/07/2017 - Vue générale du talus de digue côté rivière au PK 23,820.

06/07/2017 11:19:31 - 50,342943 / 3,057326
Visite du 06/07/2017 - Vue générale du talus de digue vers amont au PK 23,502.

06/07/2017 11:19:16 - 50,342044 / 3,055622
Visite du 06/07/2017 - Vue générale du talus de digue vers l'amont au PK 23,415.

06/07/2017 14:32:21 - 50,341535 / 3,054859
Visite du 06/07/2017 - Vue générale du talus de digue vers l'aval au PK 23,210.

3

2.1.1 - Ravinement
06/07/2017 **3**

Ravinement (06/07/2017)	2	1-Ravinement en arrière du tunage bois au PK 23,759.
-------------------------	----------	--

06/07/2017 10:55:43 - 50,343009 / 3,050410

Ravinement (06/07/2017)	3	2 et 3 -Affaissement du talus côté rivière en arrière du tunage bois du PK 23,400 au PK 23,420. Rubalise mise en place.
-------------------------	----------	---

06/07/2017 11:16:55 - 50,342015 / 3,056017

06/07/2017 11:17:26 - 50,342262 / 3,056059

4

Ravinement (06/07/2017)	2	4 et 5 -Ravinement du talus côté rivière en arrière du tunage bois au PK 23,420.
-------------------------	----------	--

06/07/2017 14:36:47 - 50,342590 / 3,055729

06/07/2017 14:37:26 - 50,342153 / 3,055927

Ravinement (06/07/2017)	2	6- Léger affaissement du talus côté rivière en arrière de la lierne entre les PK 23,410 et 23,395.
-------------------------	----------	--

27/07/2017 09:33:53

5

2.1.2 - Végétation
06/07/2017 **1**

Végétation (06/07/2017)	1	7 et 8-Végétation sur talus du PK 23,761 au PK 23,820.
-------------------------	----------	--

06/07/2017 10:53:47 - 50,344044 / 3,060221

06/07/2017 10:55:09 - 50,343601 / 3,059009

Végétation (06/07/2017)	1	9 et 10-Végétation le long du tunage bois entre les PK 23,415 et 23,507.
-------------------------	----------	--

06/07/2017 14:35:49 - 50,342222 / 3,055821

06/07/2017 14:39:31 - 50,342354 / 3,056387



6

Végétation (06/07/2017)	1	11-Végétation sur palplanches.
		
06/07/2017 14:53:19 - 50,343151 / 3,056796		
Végétation (06/07/2017)	1	12-Végétation entre lierre et rideau de palplanches.
		
06/07/2017 14:54:56 - 50,343140 / 3,059080		

7

2.1.3 - Ouvrage singulier

06/07/2017

Ouvrage singulier (06/07/2017)		Signalisation au PK 23,729.
		
06/07/2017 10:59:56 - 50,343429 / 3,059427		
Ouvrage singulier (06/07/2017)		Ponton métallique et sonde au PK 23,700.
		
06/07/2017 14:58:00 - 50,343346 / 3,059218		

8

2.1.4 - Autres désordres

06/07/2017 2

Autres désordres (06/07/2017)	2	13 et 14-Quelques éclats et épaufures sur lierre béton
		
06/07/2017 11:04:51 - 50,343330 / 3,059157		
Autres désordres (06/07/2017)	2	15-Légère dégradation sur tunages en bois
		
06/07/2017 14:38:34 - 50,342323 / 3,056011		
Autres désordres (06/07/2017)	2	16-Éclat avec acier apparent sectionné sur la lierre en béton
		
06/07/2017 14:39:03 - 50,342259 / 3,056234		

9

Autres désordres (06/07/2017)	2	17-Début de feuilletage sur les palplanches
		
06/07/2017 14:43:10 - 50,342508 / 3,057001		
Autres désordres (06/07/2017)	2	18-Fracture horizontale sur lierre
		
06/07/2017 14:45:09 - 50,342676 / 3,057373		
Autres désordres (06/07/2017)	2	19-Éclat avec acier apparent sur lierre en béton
		
06/07/2017 14:46:56 - 50,342706 / 3,057551		

10

Autres désordres (06/07/2017)	2	20-Quelques acier apparents sur lierne en béton
-------------------------------	---	---



06/07/2017 14:47:54 – 50.342709 / 3.057848

2.2 - Crête de digue
06/07/2017 2



06/07/2017 10:52:23 – 50.343851 / 3.060213
Visite du 06/07/2017 - Vue générale de la crête de digue vers l'amont au PK 23,820.

06/07/2017 11:24:52 – 50.341309 / 3.054333
Visite du 06/07/2017 - Vue générale de la crête de digue au PK 23,300.

11

2.2.1 - Végétation
06/07/2017 2

Végétation (06/07/2017)	2	21-Arbre le long de la lierne béton au PK 23,695.
-------------------------	---	---



06/07/2017 11:01:57 – 50.343308 / 3.059216

Végétation (06/07/2017)	2	22-Arbre le long de la lierne béton au PK 23,645.
-------------------------	---	---



27/07/2017 10:07:42

12

2.2.2 - Ouvrage singulier
06/07/2017

Ouvrage singulier (06/07/2017)		Ponton métallique pour sonde au PK 23,700.
--------------------------------	--	--



06/07/2017 11:00:48 – 50.343407 / 3.059414

2.3 - Talus de digue côté terre



06/07/2017 10:50:53 – 50.344126 / 3.060457
Visite du 06/07/2017 - Vue générale du talus de digue côté terre au PK 23,820.

06/07/2017 11:24:04 – 50.341351 / 3.054471
Visite du 06/07/2017 - Vue générale côté terre au PK 23,300.

13

2.3.1 - Végétation
06/07/2017 2

Végétation (06/07/2017)	2	23-Végétation abondante sur talus de digue côté terre au PK 23,800.
-------------------------	---	---



06/07/2017 10:51:27 – 50.343777 / 3.060415

3 - Structure élargie

3.1 - Berges de la rivière

3.2 - Autres ouvrages de protection

4 - Fondations
06/07/2017 1

Défaut de verticalité des palplanches dans le plan longitudinal.

4.1 - Autres désordres
06/07/2017 1

Autres désordres (06/07/2017)	1	24-Défaut de verticalité des palplanches dans le plan longitudinal.
-------------------------------	---	---



06/07/2017 14:57:02 – 50.343183 / 3.059168

5 - Végétation
05/07/2017
06/07/2017

5.1 - Végétation existante

5.2 - Techniques végétales

14

3.2.2 Les conclusions des visites

► Utiliser la vue Infrastructures

– Dans la Vue Infrastructures :

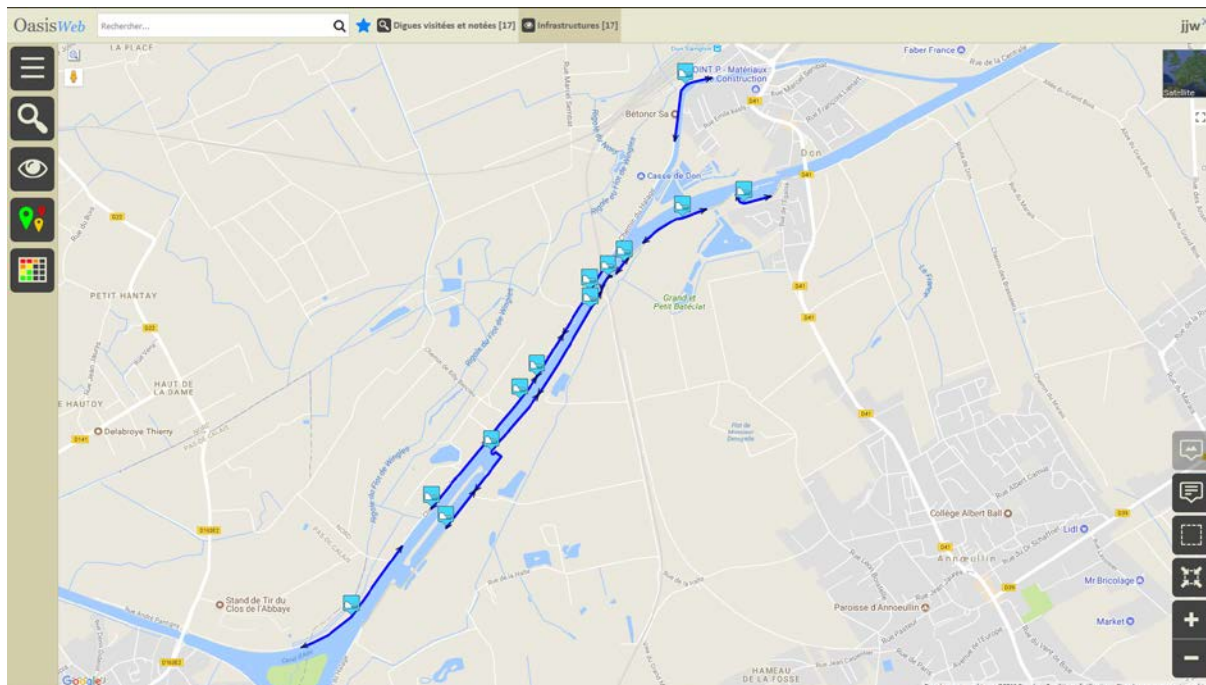

– Utiliser le bouton [Tableaux interactifs] :



○ Pour afficher les tableaux interactifs disponibles :

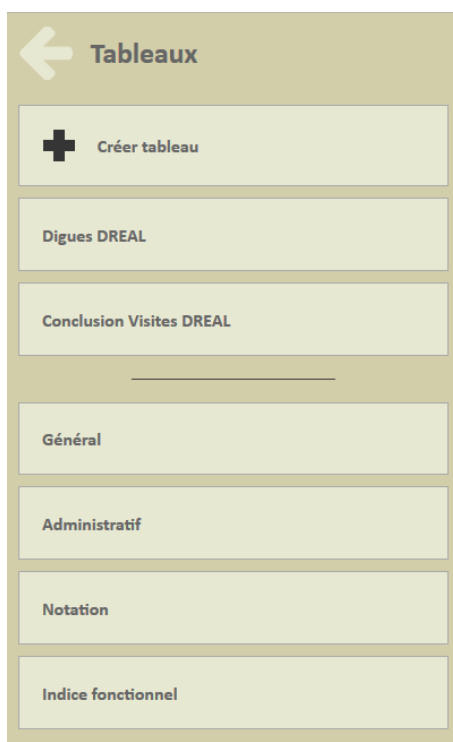

– Afficher le tableau [Conclusions Visites DREAL] :

OasisWeb Recherche dans le tableau... Infrastructures Conclusion Visites DREAL [17] jjw

Date dernière visite	Notation (Abords)	Notation (Fondations)	Notation (Structure centrale)	Notation (Structure élargie)	Aménagement	Antenne	Conclusion dernière visite	Identifiant	Nom	Statut dernière visite	UTI	Voie de gestion
2017-07-07	3		2		CANAL DE LENS	Douai	La digue du canal de Lens entre les PK 3,750 et 5,070 située rive gauche est dans un bon état général, aucun désordre structurel ou signe lié à un éventuel défaut de stabilité n'ayant été observé lors de l'inspection. Les abords sont notés 1 et ne font l'objet d'aucune observation de notre part. La structure centrale est notée 2, les talus de digue côté rivière et côté terre présentent de la végétation parfois arbustive qu'il convient d'entretenir. Le chemin de halage comporte de nombreuses ornières et quelques nids de poule, principalement entre les PK 0,000 et 0,354, qui seront à combler. Il en est de même pour le début d'affaissement de la crête de digue observé au PK 0,177, côté rivière. On note que l'inspection par drone indique un affaissement similaire entre les PK 1,085 et 1,096. Ce défaut n'a pas été observé lors de la visite à pied, il convient de le vérifier. La structure élargie (sans objet) et les fondations (non visibles) ne sont pas notées.	Canal de Lens_3+750-5+070_Gauche	Canal de Lens_3+750-5+070_Gauche	Validée	UTI Deule-Scarpe	CANAL DE LENS
2017-07-06	3	3	3		AMONT DE COUTEAU	Douai	La digue de la Scarpe moyenne entre les PK 23,210 et 23,820 rive gauche est dans un état correct. Les abords sont notés 2 et ne font pas l'objet d'observations de notre part. La structure centrale est notée 3 en raison de l'affaissement constaté sur le talus côté digue en arrière du tunage bois entre les PK 23,420 et 23,440, signalé par de la rubalise. On note également quelques affaissements et ravonnements supplémentaires de moindre importance. Ces affaissements sont à combler dans le cadre d'un entretien particulier. On observe également la présence de quelques épaves, éclats et aciers apparents corrodés sur les berges béton, une légère dégradation des tunages bois ainsi qu'un début de feuilletage des palplanches. La végétation parfois arbustive observée sur les talus de digue est à nettoyer. La structure élargie n'est pas notée (sans objet). Les fondations sont notées 1, on note un léger défaut de verticalité dans le plan longitudinal des palplanches, datant vraisemblablement de leur pose.	Rivière_Scarpe_moyennes - 23+120 23+820 G	Rivière_Scarpe_moyennes - 23+120 23+820 G	Validée	UTI Deule-Scarpe	SCARPE MOYENNE
							La digue de la Scarpe moyenne du PK 23,210 au PK 23,820 rive droite est dans un bon état de service. Les					

Affichage de l'élément 1 à 17 sur 17 éléments Précédent 1 Suivant

– Différentes fonctions sont disponibles :

- Afficher le tableau de bord d'un ouvrage.
- Classer les ouvrages en jouant avec les colonnes.
- Cliquer sur une ligne du tableau pour éditer le tableau de bord de l'ouvrage.
- Utiliser le bouton représentant des colonnes pour choisir les colonnes affichées.
- Utiliser le bouton [PDF] pour exporter le tableau dans un fichier PDF.
- Utiliser le bouton [XLS] pour exporter le tableau dans un fichier XLS.
- Utiliser le bouton [Camembert] pour afficher des statistiques.

4. Les désordres

► Se référer au memento « Suivi des désordres dans OASIS-WEB »

OasisWeb Recherche dans le tableau... Q Désordres Général [271] jjw^x

Canal de la Deûle - 3+400 3+700 - Droite

Autres désordres

Note: 3

Emplacement: Fondations -> Autres désordres

Commentaire: 17-Perforation sur toute la largeur d'une palplanche et basculement vers le canal de la partie sectionnée au PK 3,620 sur 5m.



Note partie d'ouvrage	Partie d'ouvrage	Infrastructure	Note	Désordre / Intervention	Emplacement	Type de visite	Date	Voie	Localisation
3	Fondations	Canal de la Deûle - 3+400 3+700 - Droite / Canal de la Deûle - 3+400 3+700 - Droite	3	Autres désordres	Fondations -> Autres désordres	VTOO	21/07/2016	Canal de la Deûle	3+400
3	Fondations	Canal de la Deûle - 3+400 3+700 - Droite / Canal de la Deûle - 3+400 3+700 - Droite	3	Autres désordres	Fondations -> Autres désordres	VTOO	21/07/2016	Canal de la Deûle	3+400
3	Fondations	Canal de la Deûle - 3+400 3+700 - Droite / Canal de la Deûle - 3+400 3+700 - Droite	3	Autres désordres	Fondations -> Autres désordres	VTOO	21/07/2016	Canal de la Deûle	3+400
3	Fondations	Canal de la Deûle - 3+400 3+700 - Droite / Canal de la Deûle - 3+400 3+700 - Droite	3	Autres désordres	Fondations -> Autres désordres	VTOO	21/07/2016	Canal de la Deûle	3+400
3	Fondations	Canal de la Deûle - 3+400 3+700 - Droite / Canal de la Deûle - 3+400 3+700 - Droite	2	Autres désordres	Fondations -> Autres désordres	VTOO	21/07/2016	Canal de la Deûle	3+400
3	Fondations	Canal de la Deûle - 8+735 9+235 - Droite / Canal de la Deûle - 8+735 9+235 - Droite	3	Autres désordres	Fondations -> Autres désordres	VTOO	22/07/2016	Canal de la Deûle	8+735
3	Fondations	Canal de la Deûle - 8+735 9+235 - Droite / Canal de la Deûle - 8+735 9+235 - Droite	3	Autres désordres	Fondations -> Autres désordres	VTOO	22/07/2016	Canal de la Deûle	8+735
3	Fondations	Canal de la Deûle - 8+735 9+235 - Droite / Canal de la Deûle - 8+735 9+235 - Droite	3	Autres désordres	Fondations -> Autres désordres	VTOO	22/07/2016	Canal de la Deûle	8+735
3	Fondations	Canal de la Deûle - 8+735 9+235 - Droite / Canal de la Deûle - 8+735 9+235 - Droite	3	Autres désordres	Fondations -> Autres désordres	VTOO	22/07/2016	Canal de la Deûle	8+735
3	Fondations	Canal de la Deûle - 8+735 9+235 - Droite / Canal de la Deûle - 8+735 9+235 - Droite	3	Autres désordres	Fondations -> Autres désordres	VTOO	22/07/2016	Canal de la Deûle	8+735
3	Fondations	Canal de la Deûle - 8+735 9+235 - Droite / Canal de la Deûle - 8+735 9+235 - Droite	3	Autres désordres	Fondations -> Autres désordres	VTOO	22/07/2016	Canal de la Deûle	8+735
3	Fondations	Canal de la Deûle - 8+735 9+235 - Droite / Canal de la Deûle - 8+735 9+235 - Droite	3	Végétation	Fondations -> Végétation	VTOO	22/07/2016	Canal de la Deûle	8+735

Affichage de l'élément 1 à 100 sur 271 éléments

Précédent 1 2 3 Suivant

4.1 Les désordres de l'ouvrage

► Dans l'interface OASIS-WEB, utiliser le tableau de bord des ouvrages

Le récapitulatif des interventions sur l'ouvrage (visites, actions, opérations) et des désordres est affiché dans le bas du tableau de bord de l'ouvrage :

OasisWeb Rechercher... Q Dignes visitées et notées [17] Infrastructures [17] jjw^x

Canal de la Deûle - 1+815 2+315 - Gauche

Commune: 1 DON
Nom: Canal de la Deûle - 1+815 2+315 - Gauche
Général
Voie d'eau: Canal de la Deûle
Antoine Elie
Identifiant: Canal de la Deûle - 1+815 2+315 - Gauche

Etat: 1 Abords 2 Fondations 2 Structure centrale

Structure: Ouvrage de linéaire

Exploitation

IF: Valeur actuelle: 0

IG: IG 2 | IG: 5,2

Commentaires

Visites [1]: 2 2014 - VTOO

Désordres: 2 Affaissement / Tassement / Glissement / Racculement 2 Affaissement / Tassement / Glissement / Racculement 2 Fissures

Actions [4]: En attente Tracer Fondations En attente Tracer Fondations En attente Tracer Structure centrale

Operations [0]

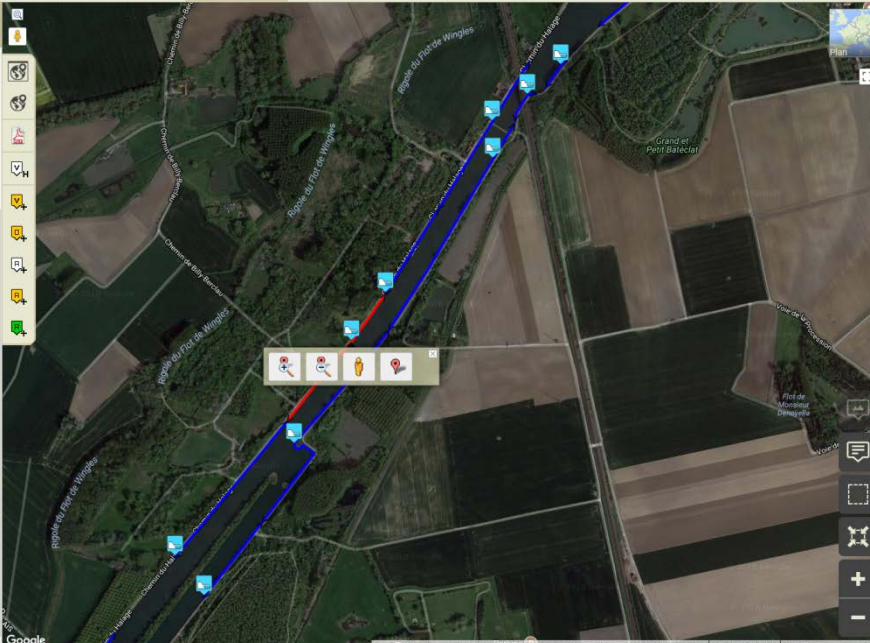

- Cliquer dans le bloc Désordres :

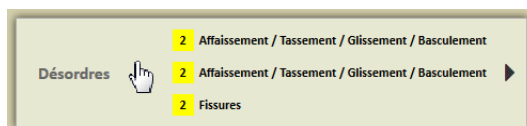

- o Pour afficher la liste des désordres de l'ouvrage :

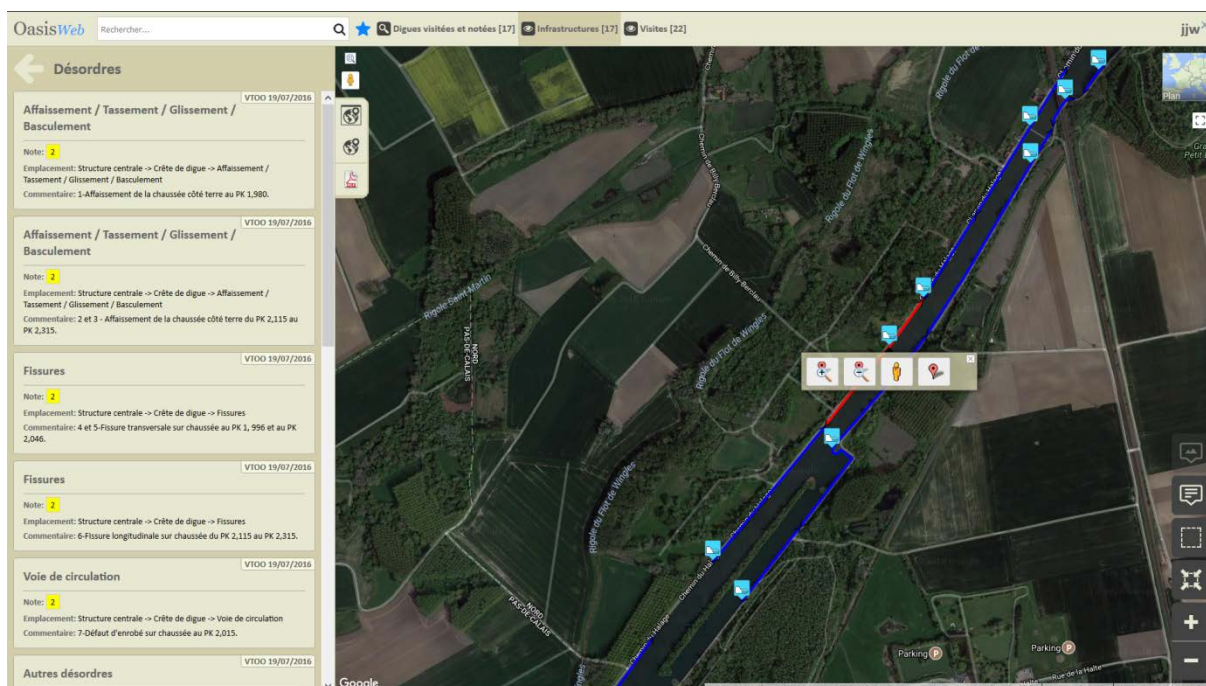

4.2 Les désordres des ouvrages

► Dans l'interface OASIS-WEB, utiliser la vue Désordres

- Après avoir affiché les ouvrages :

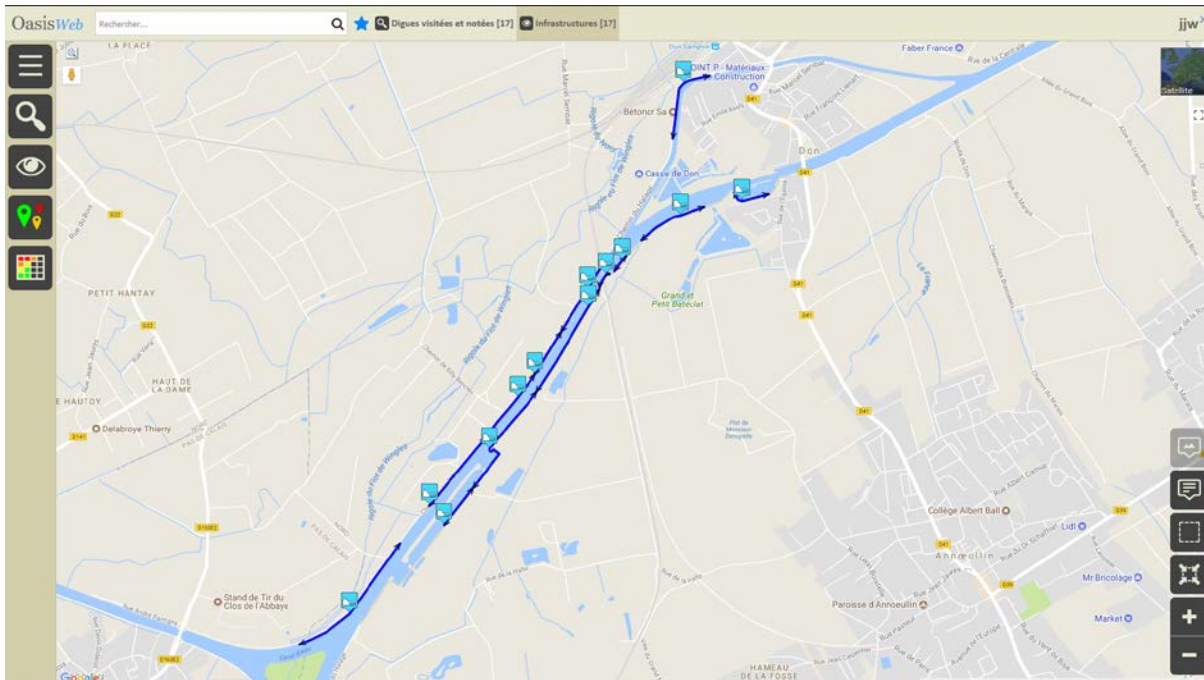

- Passer en vue [Désordres] :

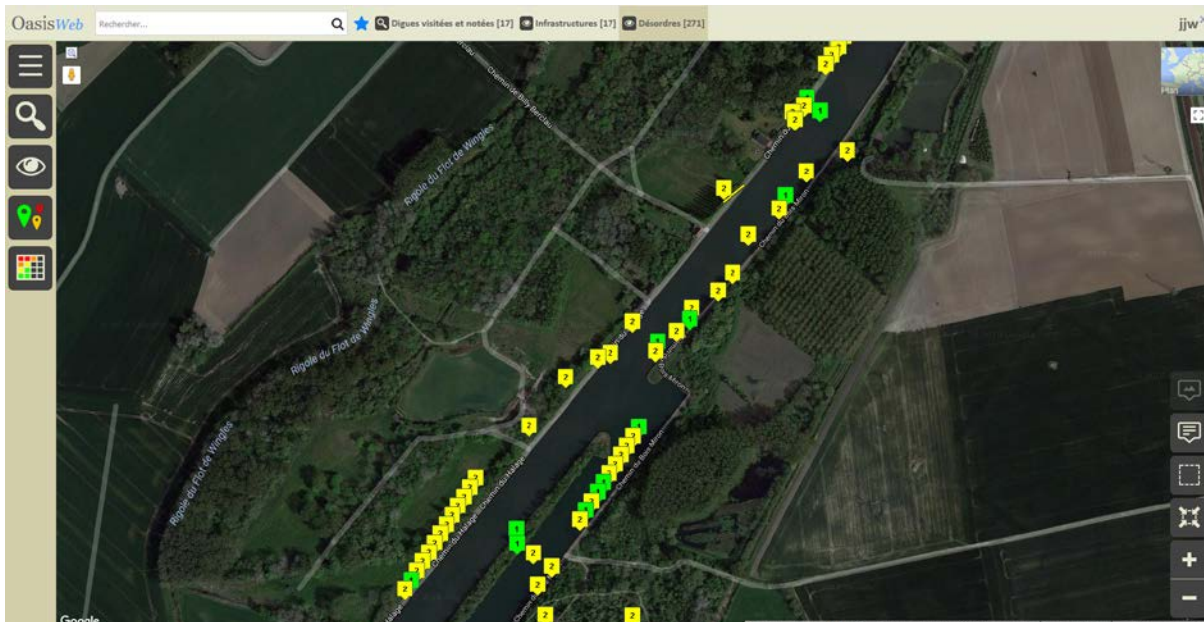

- Utiliser le bouton [Tableaux interactifs] :



o Pour afficher les désordres dans un tableau interactif :

OasisWeb Recherche dans le tableau... Q Désordres Général [271] jjw

Note partie d'ouvrage	Partie d'ouvrage	Infrastructure	Note	Désordre / Intervention	Emplacement	Type de visite	Date	Voie	Localisation
3	Fondations	Canal de la Deûle - 3+400 3+700 - Droite / Canal de la Deûle - 3+400 3+700 - Droite	3	Autres désordres	Fondations -> Autres désordres	VTOO	21/07/2016	Canal de la Deûle	3+400
3	Fondations	Canal de la Deûle - 3+400 3+700 - Droite / Canal de la Deûle - 3+400 3+700 - Droite	3	Autres désordres	Fondations -> Autres désordres	VTOO	21/07/2016	Canal de la Deûle	3+400
3	Fondations	Canal de la Deûle - 3+400 3+700 - Droite / Canal de la Deûle - 3+400 3+700 - Droite	3	Autres désordres	Fondations -> Autres désordres	VTOO	21/07/2016	Canal de la Deûle	3+400
3	Fondations	Canal de la Deûle - 3+400 3+700 - Droite / Canal de la Deûle - 3+400 3+700 - Droite	3	Autres désordres	Fondations -> Autres désordres	VTOO	21/07/2016	Canal de la Deûle	3+400
3	Fondations	Canal de la Deûle - 3+400 3+700 - Droite / Canal de la Deûle - 3+400 3+700 - Droite	2	Autres désordres	Fondations -> Autres désordres	VTOO	21/07/2016	Canal de la Deûle	3+400
3	Fondations	Canal de la Deûle - 8+735 9+235 - Droite / Canal de la Deûle - 8+735 9+235 - Droite	3	Autres désordres	Fondations -> Autres désordres	VTOO	22/07/2016	Canal de la Deûle	8+735
3	Fondations	Canal de la Deûle - 8+735 9+235 - Droite / Canal de la Deûle - 8+735 9+235 - Droite	3	Autres désordres	Fondations -> Autres désordres	VTOO	22/07/2016	Canal de la Deûle	8+735
3	Fondations	Canal de la Deûle - 8+735 9+235 - Droite / Canal de la Deûle - 8+735 9+235 - Droite	3	Autres désordres	Fondations -> Autres désordres	VTOO	22/07/2016	Canal de la Deûle	8+735
3	Fondations	Canal de la Deûle - 8+735 9+235 - Droite / Canal de la Deûle - 8+735 9+235 - Droite	3	Autres désordres	Fondations -> Autres désordres	VTOO	22/07/2016	Canal de la Deûle	8+735
3	Fondations	Canal de la Deûle - 8+735 9+235 - Droite / Canal de la Deûle - 8+735 9+235 - Droite	3	Autres désordres	Fondations -> Autres désordres	VTOO	22/07/2016	Canal de la Deûle	8+735
3	Fondations	Canal de la Deûle - 8+735 9+235 - Droite / Canal de la Deûle - 8+735 9+235 - Droite	3	Autres désordres	Fondations -> Autres désordres	VTOO	22/07/2016	Canal de la Deûle	8+735
3	Fondations	Canal de la Deûle - 8+735 9+235 - Droite / Canal de la Deûle - 8+735 9+235 - Droite	3	Autres désordres	Fondations -> Autres désordres	VTOO	22/07/2016	Canal de la Deûle	8+735
3	Fondations	Canal de la Deûle - 8+735 9+235 - Droite / Canal de la Deûle - 8+735 9+235 - Droite	3	Végétation	Fondations -> Végétation	VTOO	22/07/2016	Canal de la Deûle	8+735
3	Fondations	Canal de la Deûle - 8+735 9+235 - Droite / Canal de la Deûle - 8+735 9+235 - Droite	3	Végétation	Fondations -> Végétation	VTOO	22/07/2016	Canal de la Deûle	8+735
3	Structure centrale	Rivière_Scarpe_moyennes - 23+120 23+820 G / Rivière_Scarpe_moyennes - 23+120 23+820 G	3	Ravinement	Structure centrale -> Talus de digue côté rivière -> Ravinement	VIA	06/07/2017	SCARPE MOYENNE	23+120
3	Structure centrale	Rivière_Scarpe_moyennes - 23+120 23+820 G / Rivière_Scarpe_moyennes - 23+120 23+820 G	2	Autres désordres	Structure centrale -> Talus de digue côté rivière -> Autres désordres	VIA	06/07/2017	SCARPE MOYENNE	23+120
3	Structure centrale	Rivière_Scarpe_moyennes - 23+120 23+820 G / Rivière_Scarpe_moyennes - 23+120 23+820 G	2	Autres désordres	Structure centrale -> Talus de digue côté rivière -> Autres désordres	VIA	06/07/2017	SCARPE MOYENNE	23+120

Affichage de l'élément 1 à 100 sur 271 éléments

- Cliquer sur un désordre pour le consulter :

OasisWeb Recherche dans le tableau... Q Désordres Général [271] jjw

Canal de la Deûle - 3+400 3+700 - Droite

Autres désordres VTOO 21/07/2016

Note: 3

Emplacement: Fondations -> Autres désordres

Commentaire: 17-Perforation sur toute la largeur d'une palplanche et basculement vers le canal de la partie sectionnée au PK 3,620 sur 5m.



Note partie d'ouvrage	Partie d'ouvrage	Infrastructure	Note	Désordre / Intervention	Emplacement	Type de visite	Date	Voie	Localisation
3	Fondations	Canal de la Deûle - 3+400 3+700 - Droite / Canal de la Deûle - 3+400 3+700 - Droite	3	Autres désordres	Fondations -> Autres désordres	VTOO	21/07/2016	Canal de la Deûle	3+400
3	Fondations	Canal de la Deûle - 3+400 3+700 - Droite / Canal de la Deûle - 3+400 3+700 - Droite	3	Autres désordres	Fondations -> Autres désordres	VTOO	21/07/2016	Canal de la Deûle	3+400
3	Fondations	Canal de la Deûle - 3+400 3+700 - Droite / Canal de la Deûle - 3+400 3+700 - Droite	3	Autres désordres	Fondations -> Autres désordres	VTOO	21/07/2016	Canal de la Deûle	3+400
3	Fondations	Canal de la Deûle - 3+400 3+700 - Droite / Canal de la Deûle - 3+400 3+700 - Droite	3	Autres désordres	Fondations -> Autres désordres	VTOO	21/07/2016	Canal de la Deûle	3+400
3	Fondations	Canal de la Deûle - 3+400 3+700 - Droite / Canal de la Deûle - 3+400 3+700 - Droite	2	Autres désordres	Fondations -> Autres désordres	VTOO	21/07/2016	Canal de la Deûle	3+400
3	Fondations	Canal de la Deûle - 8+735 9+235 - Droite / Canal de la Deûle - 8+735 9+235 - Droite	3	Autres désordres	Fondations -> Autres désordres	VTOO	22/07/2016	Canal de la Deûle	8+735
3	Fondations	Canal de la Deûle - 8+735 9+235 - Droite / Canal de la Deûle - 8+735 9+235 - Droite	3	Autres désordres	Fondations -> Autres désordres	VTOO	22/07/2016	Canal de la Deûle	8+735
3	Fondations	Canal de la Deûle - 8+735 9+235 - Droite / Canal de la Deûle - 8+735 9+235 - Droite	3	Autres désordres	Fondations -> Autres désordres	VTOO	22/07/2016	Canal de la Deûle	8+735
3	Fondations	Canal de la Deûle - 8+735 9+235 - Droite / Canal de la Deûle - 8+735 9+235 - Droite	3	Autres désordres	Fondations -> Autres désordres	VTOO	22/07/2016	Canal de la Deûle	8+735
3	Fondations	Canal de la Deûle - 8+735 9+235 - Droite / Canal de la Deûle - 8+735 9+235 - Droite	3	Autres désordres	Fondations -> Autres désordres	VTOO	22/07/2016	Canal de la Deûle	8+735
3	Fondations	Canal de la Deûle - 8+735 9+235 - Droite / Canal de la Deûle - 8+735 9+235 - Droite	3	Autres désordres	Fondations -> Autres désordres	VTOO	22/07/2016	Canal de la Deûle	8+735
3	Fondations	Canal de la Deûle - 8+735 9+235 - Droite / Canal de la Deûle - 8+735 9+235 - Droite	3	Autres désordres	Fondations -> Autres désordres	VTOO	22/07/2016	Canal de la Deûle	8+735
3	Fondations	Canal de la Deûle - 8+735 9+235 - Droite / Canal de la Deûle - 8+735 9+235 - Droite	1	Végétation	Fondations -> Végétation	VTOO	22/07/2016	Canal de la Deûle	8+735

Affichage de l'élément 1 à 100 sur 271 éléments

5. Les actions

► Se référer au tutoriel « Création d'actions à réaliser sur des ouvrages à partir de l'analyse de leurs désordres »

Note partie d'ouvrage	Partie d'ouvrage	Infrastructure	Type	Coût cumulé	Statut	IG	IGG	Gestionnaire	Constatations	Date de la visite
3	Fondations	Canal de la Deûle - 3+400 3+700 - Droite / Canal de la Deûle - 3+400 3+700 - Droite	traiter	0 €	En attente	3	9.2	Voies Navigables	<ul style="list-style-type: none"> 2) Autres désordres Fondations -> Autres désordres 3) Autres désordres Fondations -> Autres désordres 3) Autres désordres Fondations -> Autres désordres 3) Autres désordres Fondations -> Autres désordres 3) Autres désordres Fondations -> Autres désordres 3) Autres désordres Fondations -> Autres désordres 	21/07/2016
2	Fondations	Canal de la Deûle - 0+500 1+200 - Gauche / Canal de la Deûle - 0+500 1+200 - Gauche	traiter	0 €	En attente	2	5.2	Voies Navigables	<ul style="list-style-type: none"> 2) Décollement / Mouvement différentiel Fondations -> Décollement / Mouvement différentiel 2) Décollement / Mouvement différentiel Fondations -> Décollement / Mouvement différentiel 2) Décollement / Mouvement différentiel Fondations -> Décollement / Mouvement différentiel 1) Végétation Fondations -> Végétation 2) Autres désordres Fondations -> Autres désordres 	18/07/2016
2	Fondations	Canal de la Deûle - 1+440 1+600 - Droite / Canal de la Deûle - 1+440 1+600 - Droite	traiter	0 €	En attente	2	5.2	Voies Navigables	<ul style="list-style-type: none"> 2) Altération pierres Fondations -> Altération pierres 2) Altération pierres Fondations -> Altération pierres 2) Altération pierres Fondations -> Altération pierres 2) Altération pierres Fondations -> Altération pierres 2) Déstructuration Fondations -> Déstructuration 2) Déstructuration Fondations -> Déstructuration 2) Déstructuration Fondations -> Déstructuration 2) Déstructuration Fondations -> Déstructuration 2) Déstructuration Fondations -> Déstructuration 1) Végétation Fondations -> Végétation 1) Végétation Fondations -> Végétation 2) Autres désordres 	03/08/2016

5.1 Créer des actions à partir des désordres

► Dans l'interface OASIS-WEB, utiliser la vue Désordres

- Dans la Vue Désordres :

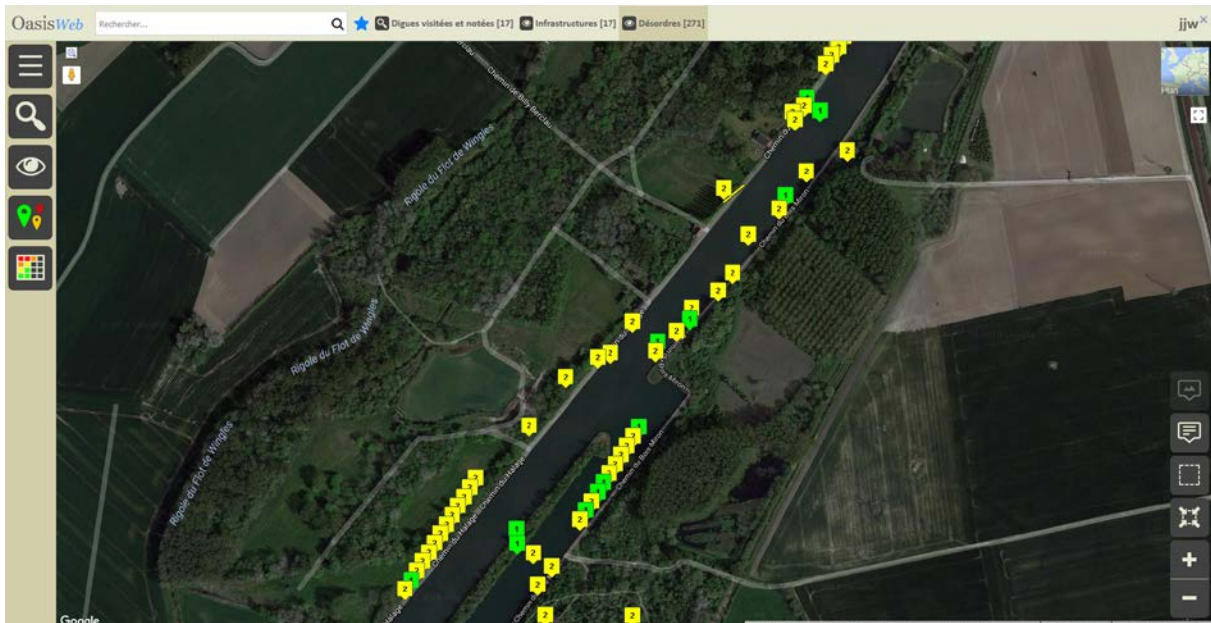

- o Pour afficher les fonctions et outils disponibles :



- Utiliser la commande {Créer des actions} ; les actions créées sont affichées dans la Vue Actions :

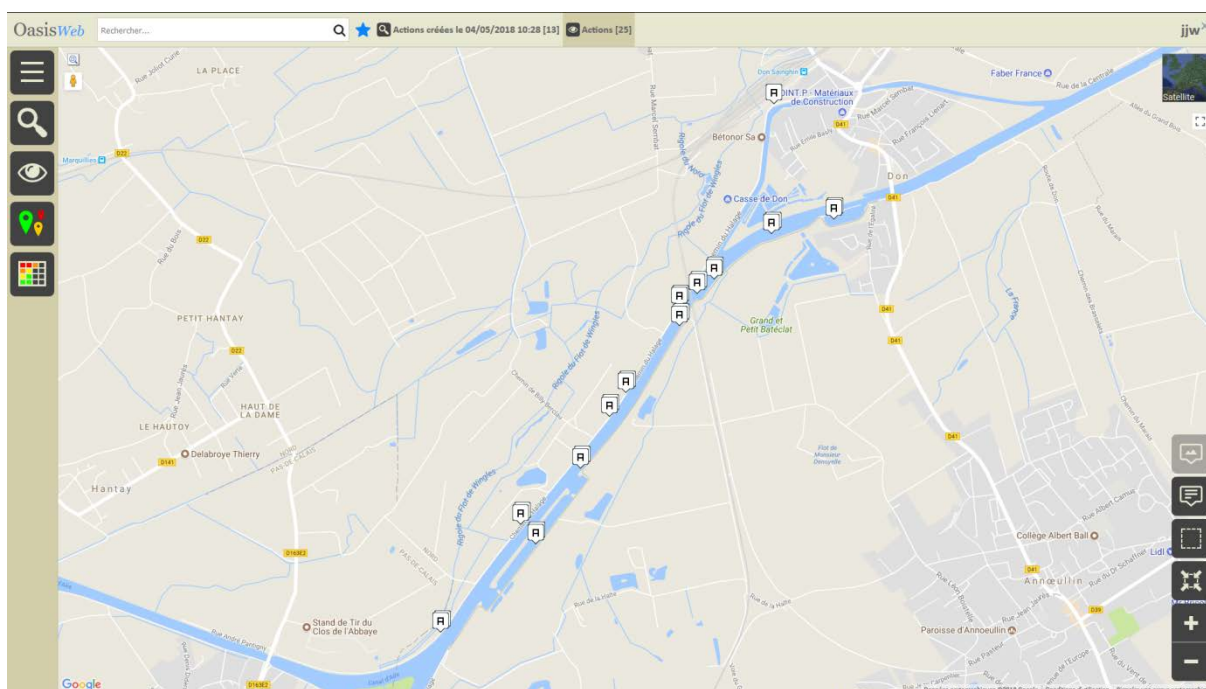

- Cliquer sur une action pour l'éditer :

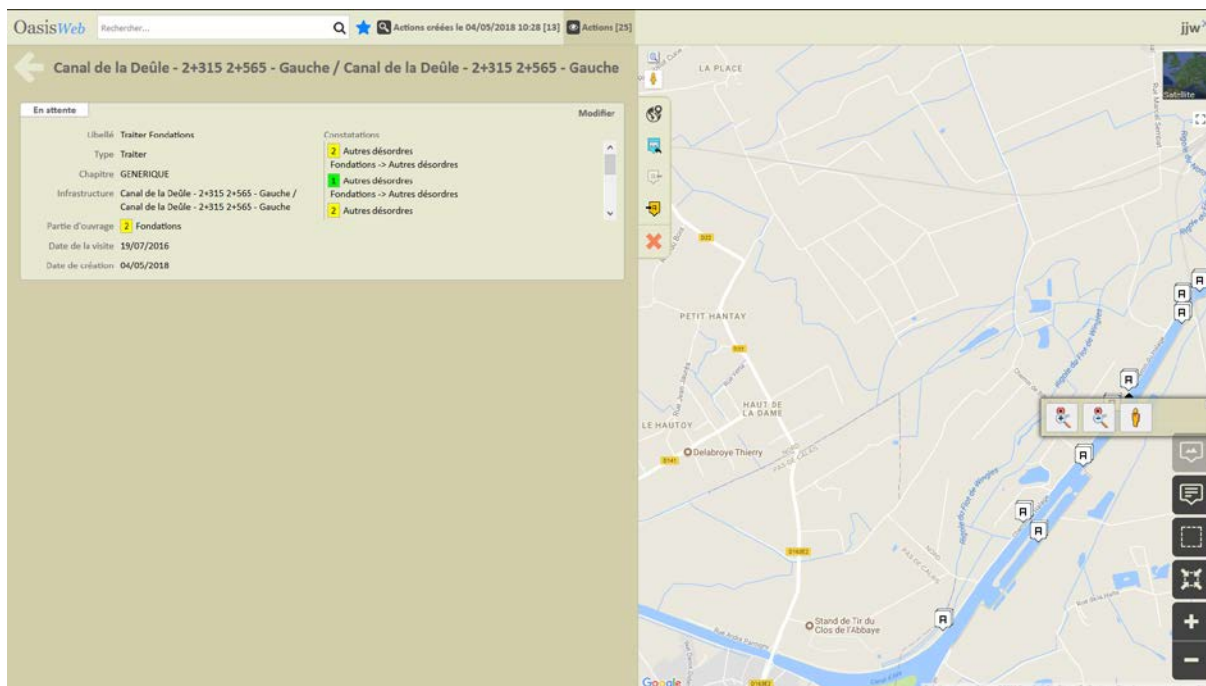

L'action est au statut « En attente »

- La modifier :

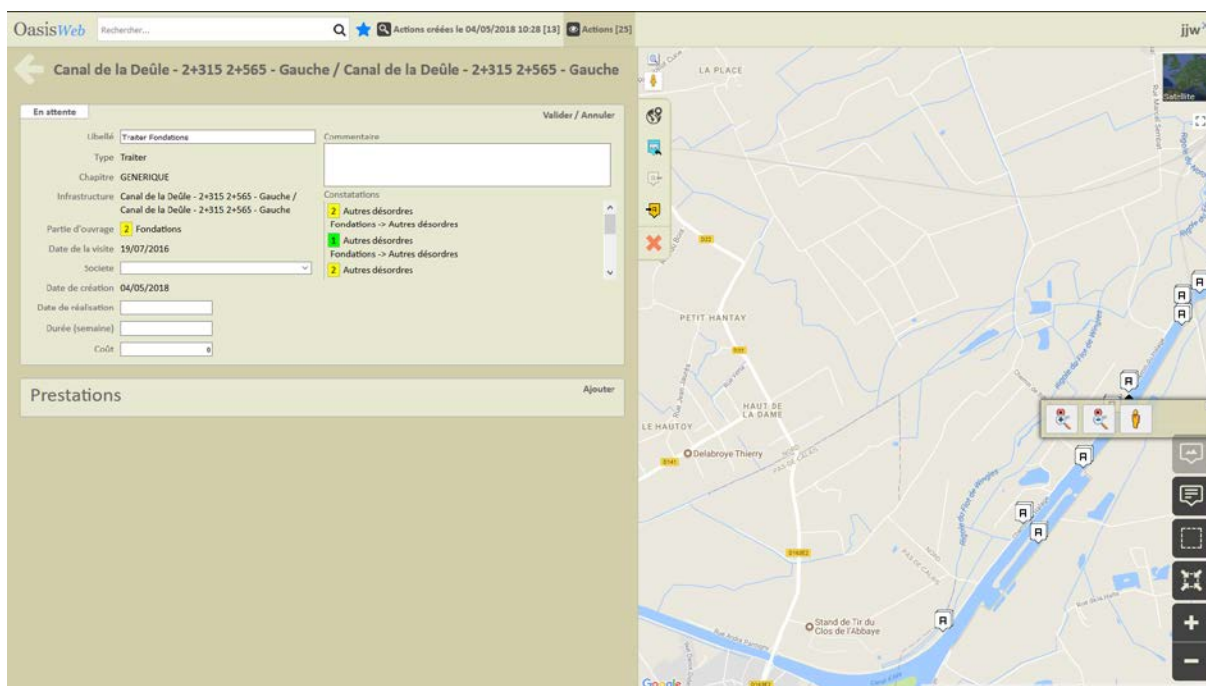

- Et lui associer les prestations à réaliser :

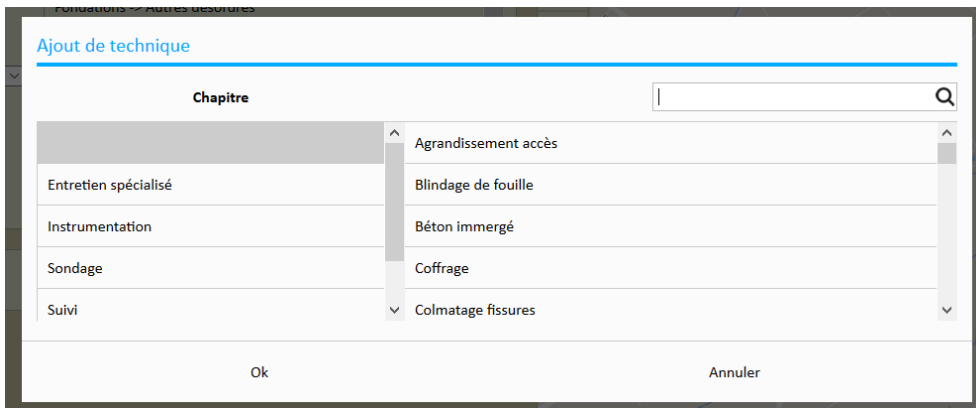

5.2 Programmer une action

► Dans l'interface OASIS-WEB, utiliser la vue Actions

- Dans la Vue Actions :

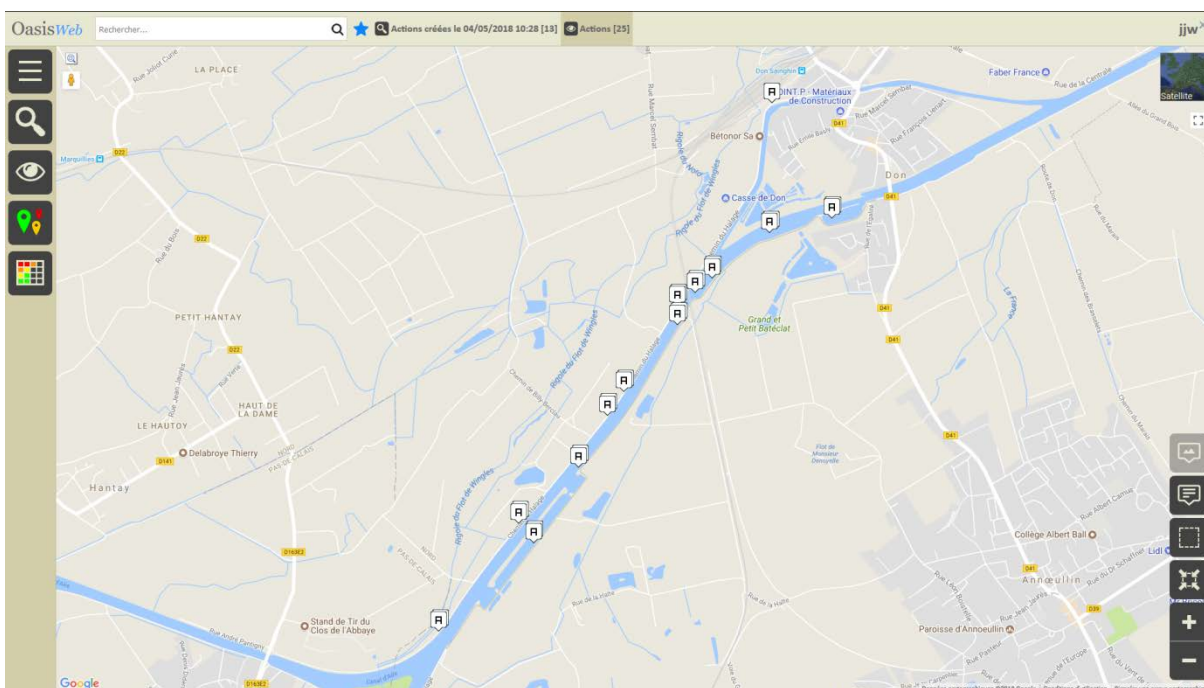

- Cliquer sur une action pour l'éditer :

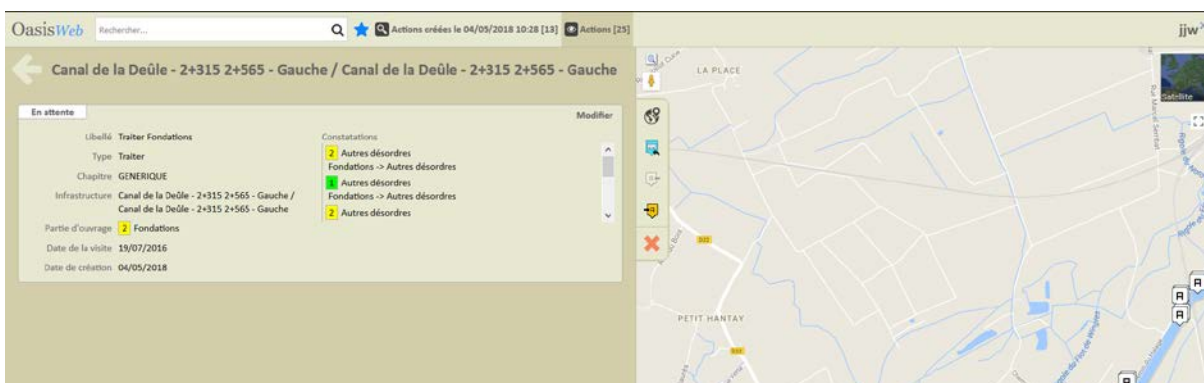

- Programmer l'action :

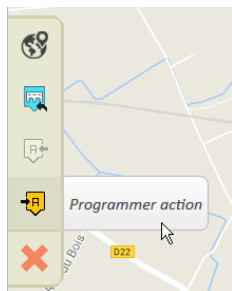

- Indiquer une date :



- L'action est programmée.

5.3 Programmer plusieurs actions

► Dans l'interface OASIS-WEB, utiliser la vue Actions

- Dans la Vue Actions :

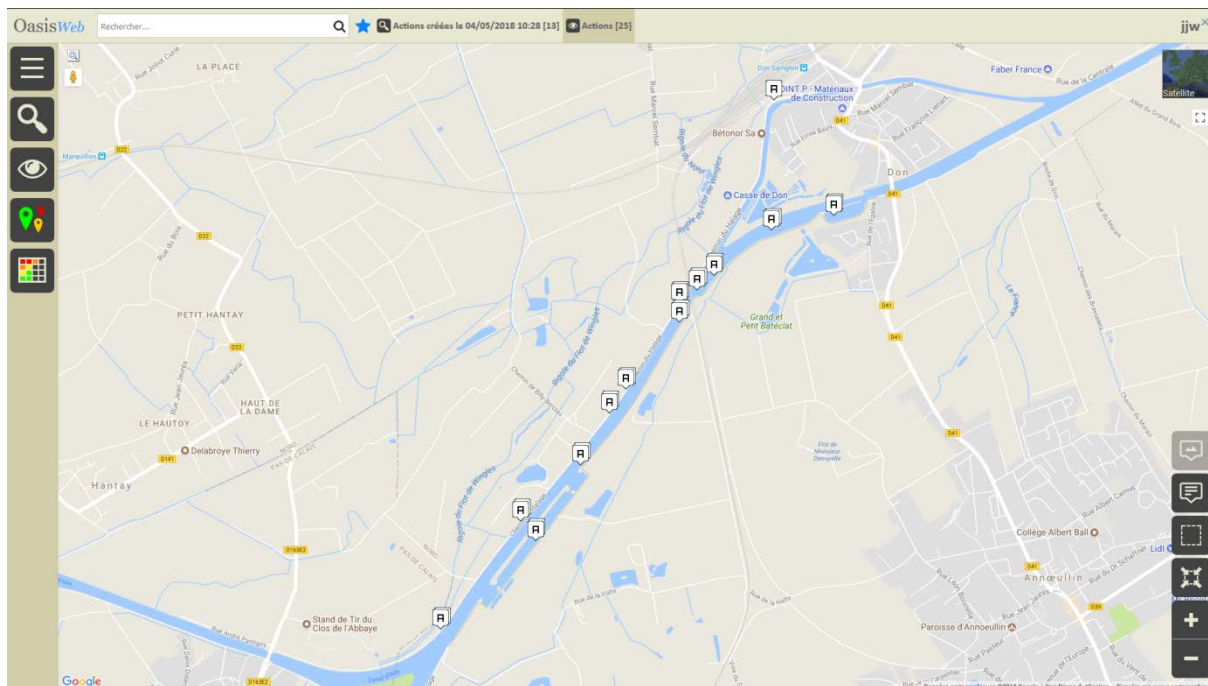

- Utiliser le bouton [Tableaux interactifs] :



- o Pour afficher les actions dans un tableau interactif :

OasisWeb Recherche dans le tableau... Actions Général [25] jjw^x

Note partie d'ouvrage ▲	Partie d'ouvrage ▲	Infrastructure ▲	Type ▲	Coût cumulé	Statut ▲	IG ▲	IGG ▲	Gestionnaire ▲	Constatations	Date de la visite ▲	
<input type="checkbox"/>	3	Fondations	Canal de la Deûle - 3+400 3+700 - Droite / Canal de la Deûle - 3+400 3+700 - Droite	Traiter	0 €	En attente	3	9.2	Voies Navigables	<ul style="list-style-type: none"> 2 Autres désordres Fondations -> Autres désordres 3 Autres désordres Fondations -> Autres désordres 3 Autres désordres Fondations -> Autres désordres 3 Autres désordres Fondations -> Autres désordres 3 Autres désordres Fondations -> Autres désordres 3 Autres désordres Fondations -> Autres désordres 	21/07/2016
<input type="checkbox"/>	2	Fondations	Canal de la Deûle - 0+500 1+200 - Gauche / Canal de la Deûle - 0+500 1+200 - Gauche	Traiter	0 €	En attente	2	5.2	Voies Navigables	<ul style="list-style-type: none"> 2 Décollement / Mouvement différentiel Fondations -> Décollement / Mouvement différentiel 2 Décollement / Mouvement différentiel Fondations -> Décollement / Mouvement différentiel 1 Végétation Fondations -> Végétation 2 Autres désordres Fondations -> Autres désordres 	18/07/2016
<input type="checkbox"/>	2	Fondations	Canal de la Deûle - 1+440 1+600 - Droite / Canal de la Deûle - 1+440 1+600 - Droite	Traiter	0 €	En attente	2	5.2	Voies Navigables	<ul style="list-style-type: none"> 2 Altération pierres Fondations -> Altération pierres 2 Altération pierres Fondations -> Altération pierres 2 Altération pierres Fondations -> Altération pierres 2 Altération pierres Fondations -> Altération pierres 2 Déstructuration Fondations -> Déstructuration 2 Déstructuration Fondations -> Déstructuration 2 Déstructuration Fondations -> Déstructuration 1 Végétation Fondations -> Végétation 1 Végétation Fondations -> Végétation 2 Autres désordres 	03/08/2016

Affichage de l'élément 1 à 25 sur 25 éléments Précédent 1 Suivant

- Sélectionner les actions à programmer :

OasisWeb Recherche dans le tableau... Actions Général [25] jjw^x

Note partie d'ouvrage ▲	Partie d'ouvrage ▲	Infrastructure ▲	Type ▲	Coût cumulé	Statut ▲	IG ▲	IGG ▲	Gestionnaire ▲	Constatations	Date de la visite ▲	
<input checked="" type="checkbox"/>	3	Fondations	Canal de la Deûle - 3+400 3+700 - Droite / Canal de la Deûle - 3+400 3+700 - Droite	Traiter	0 €	En attente	3	9.2	Voies Navigables	<ul style="list-style-type: none"> 2 Autres désordres Fondations -> Autres désordres 3 Autres désordres Fondations -> Autres désordres 3 Autres désordres Fondations -> Autres désordres 3 Autres désordres Fondations -> Autres désordres 3 Autres désordres Fondations -> Autres désordres 3 Autres désordres Fondations -> Autres désordres 	21/07/2016
<input checked="" type="checkbox"/>	2	Fondations	Canal de la Deûle - 0+500 1+200 - Gauche / Canal de la Deûle - 0+500 1+200 - Gauche	Traiter	0 €	En attente	2	5.2	Voies Navigables	<ul style="list-style-type: none"> 2 Décollement / Mouvement différentiel Fondations -> Décollement / Mouvement différentiel 2 Décollement / Mouvement différentiel Fondations -> Décollement / Mouvement différentiel 1 Végétation Fondations -> Végétation 2 Autres désordres Fondations -> Autres désordres 	18/07/2016
<input checked="" type="checkbox"/>	2	Fondations	Canal de la Deûle - 1+440 1+600 - Droite / Canal de la Deûle - 1+440 1+600 - Droite	Traiter	0 €	En attente	2	5.2	Voies Navigables	<ul style="list-style-type: none"> 2 Altération pierres Fondations -> Altération pierres 2 Altération pierres Fondations -> Altération pierres 2 Altération pierres Fondations -> Altération pierres 2 Altération pierres Fondations -> Altération pierres 2 Déstructuration Fondations -> Déstructuration 2 Déstructuration Fondations -> Déstructuration 2 Déstructuration Fondations -> Déstructuration 2 Déstructuration Fondations -> Déstructuration 1 Végétation Fondations -> Végétation 1 Végétation Fondations -> Végétation 2 Autres désordres 	03/08/2016

Affichage de l'élément 1 à 25 sur 25 éléments Précédent 1 Suivant

- Utiliser le bouton [Outils et commandes] :



- o Pour afficher les fonctions et outils disponibles, et utiliser la commande {Programmer action} :

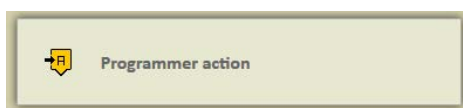

- Indiquer l'année de programmation :

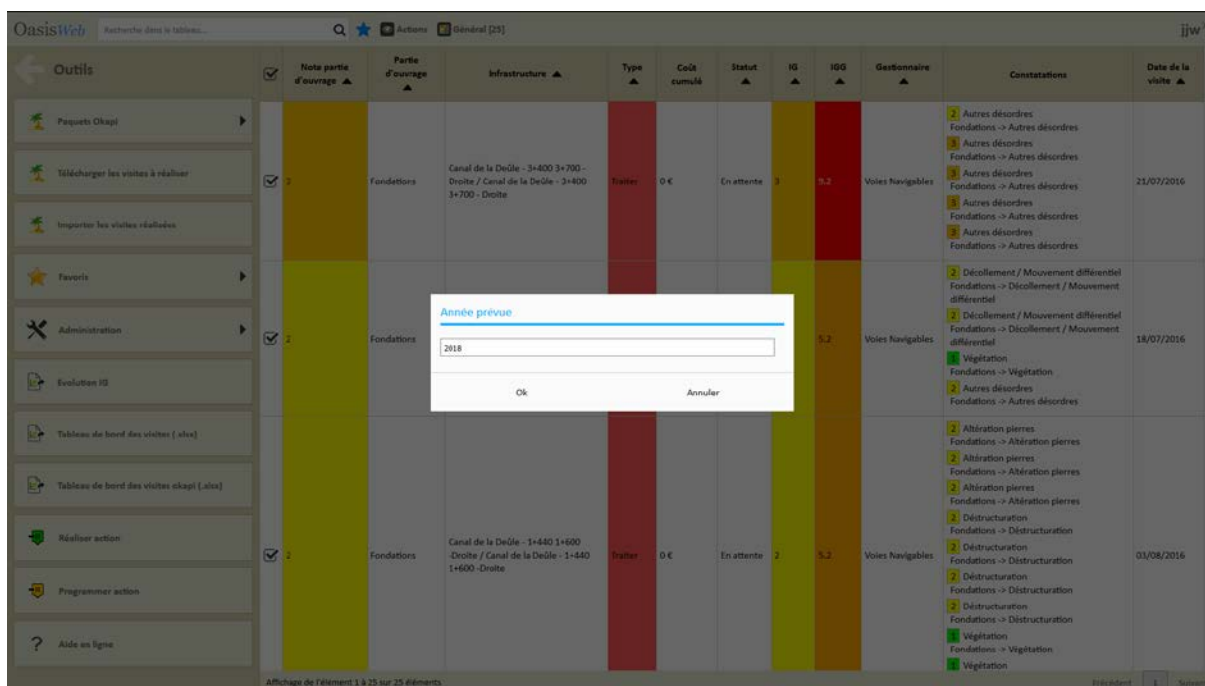

The screenshot shows the OasisWeb interface with a table of infrastructure projects. A modal dialog titled 'Année prévue' is open, allowing the user to select a programming year. The table columns include 'Outils', 'Note partie d'ouvrage', 'Partie d'ouvrage', 'Infrastructure', 'Type', 'Coût cumulé', 'Statut', 'IG', 'IGG', 'Gestionnaire', 'Constatations', and 'Date de la visite'.

Outils	Note partie d'ouvrage	Partie d'ouvrage	Infrastructure	Type	Coût cumulé	Statut	IG	IGG	Gestionnaire	Constatations	Date de la visite
Pequets Okapi										2 Autres désordres Fondations -> Autres désordres	
Télécharger les visites à réaliser	2	Fondations	Canal de la Deûle - 3+400 3+700 - Droite / Canal de la Deûle - 3+400 3+700 - Droite	Travers	0 €	En attente	3	0,2	Voies Navigables	3 Autres désordres Fondations -> Autres désordres 3 Autres désordres Fondations -> Autres désordres 3 Autres désordres Fondations -> Autres désordres 3 Autres désordres Fondations -> Autres désordres	21/07/2016
Importer les visites réalisées											
Favorites											
Administration	2	Fondations								2 Décollement / Mouvement différentiel Fondations -> Décollement / Mouvement différentiel 2 Décollement / Mouvement différentiel Fondations -> Décollement / Mouvement différentiel	18/07/2016
Evolution 3D										1 Végetation Fondations -> Végetation	
Tableaux de bord des visites (sites)										2 Autres désordres Fondations -> Autres désordres	
Tableaux de bord des visites okapi (sites)										2 Altération pierres Fondations -> Altération pierres 2 Altération pierres Fondations -> Altération pierres 2 Altération pierres Fondations -> Altération pierres	
Réaliser action	2	Fondations	Canal de la Deûle - 1+440 1+600 -Droite / Canal de la Deûle - 1+440 1+600 -Droite	Travers	0 €	En attente	2	0,2	Voies Navigables	2 Déstructuration Fondations -> Déstructuration 2 Déstructuration Fondations -> Déstructuration 2 Déstructuration Fondations -> Déstructuration 2 Déstructuration Fondations -> Déstructuration	01/08/2016
Programmer action										1 Végetation Fondations -> Végetation 1 Végetation	
Aide en ligne											

- Les actions sont programmées.