

Fiche synthétique d'ouvrage BOU13 - Ponton Police Portuaire

Identité

Nom de l'ouvrage : **Ponton Police Portuaire** Groupe : **Accostage et amarrage**
Identifiant : **BOU13** Famille : **Postes d'accostage et d'amarrage**
Indice stratégique : **3**
Commentaire : **Ponton d'accueil permettant le stationnement d'une unité de façon temporaire. Structure bois reposant sur des palées métalliques de type IPN.**

Localisation

Site : **BOUZIGUES**
Adresse : **Port de Bouzigues**

Illustration et implantation de l'ouvrage

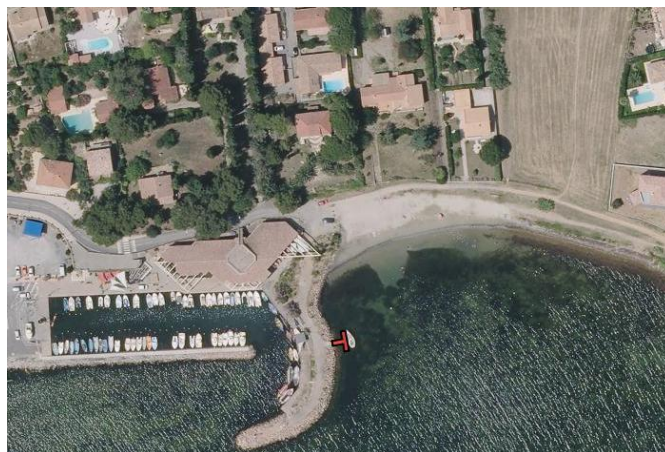

Utilisation et exploitation de l'ouvrage

Utilisations de l'ouvrage : **Accostage et amarrage temporaire**
Exploitant : **Commune de Bouzigues**
Accessibilité au public : **Oui**
Justification de l'indice stratégique : **Ouvrage d'appoint, commodité mais pas indispensable.**

Caractéristiques techniques

Type d'ouvrage :	Fixe	Longueur (m) :	8
Année de construction :		Largeur (m) :	2
Constructeur :		Surface (m²) :	24
Exposition :	Soumis au marnage	Cote (NGF) bord à quai :	
Accessibilité pour inspection :	Pédestre	Cote (NGF) fondations :	

Décomposition en objets et éléments d'usages

Nombre de structures et d'éléments d'usages : 3

Objet N°	Libellé de l'objet	Type d'objet	Structure ou élément d'usages	Type de structure ou élément d'usages
1	Passerelle	Passerelle	Structure	Poutres en lamellé-collé ou en bois
2	Palées support	Pieux et poteaux	Structure	Pieux multiples en acier non protégé (avec épaisseur résiduelle)
3	Appontement	Appontement (pontons)	Structure	Solives et platelage bois

Synthèse des visites

Date	Indice d'état (IE)	Indice d'état mécanique (IEm)	Indice d'état d'usages (IEu)	Conclusions de la visite

Historique des interventions

Date de réalisation	Mécanique / Usages	Type d'action	Commentaire

Documents ressources

Titre du document	Type de document	Format	Date

Plans ressources

Titre du document	Type de document	Format	Date