

# Récupération dans OASIS-WEB des visites OKAPI terminées (Mode asynchrone)

---

## Objectif

Depuis OASIS-WEB, récupérer les paquets OKAPI de visites terminées.

## Démarche

1. Réceptionner le fichier des visites terminées
2. Importer Les visites terminées
3. Vérifier les visites terminées
4. Annexe – La commande « Importer les visites réalisées » n'est pas proposée

**Remarque :** Si l'inspecteur OA dispose d'un accès à OASIS-WEB, il a lui-même importé les visites réalisées et vous avez été informé de la mise à disposition des visites par une alerte. Vous pouvez alors les afficher dans l'interface graphique d'OASIS-WEB via un favori créé automatiquement par le système :

Visites importées le 15/02/2022 10:42 [35]

## 1. Réceptionner le fichier des visites terminées

- Les fichiers KIE contenant les paquets de visites terminées (un paquet de visites par fichier et un fichier par domaine) ont été reçus par mail ou autre.
- Les copier dans le répertoire **Téléchargements** de votre PC :

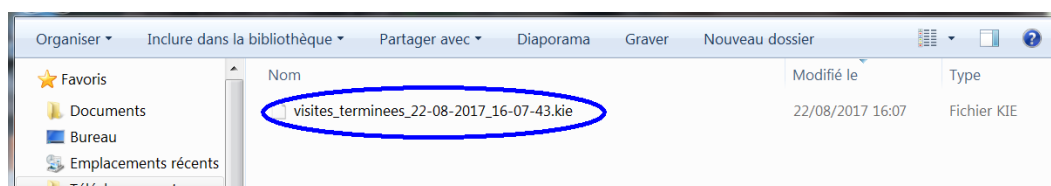

## 2. Importer les visites terminées

- Dans l'interface OASIS-WEB :

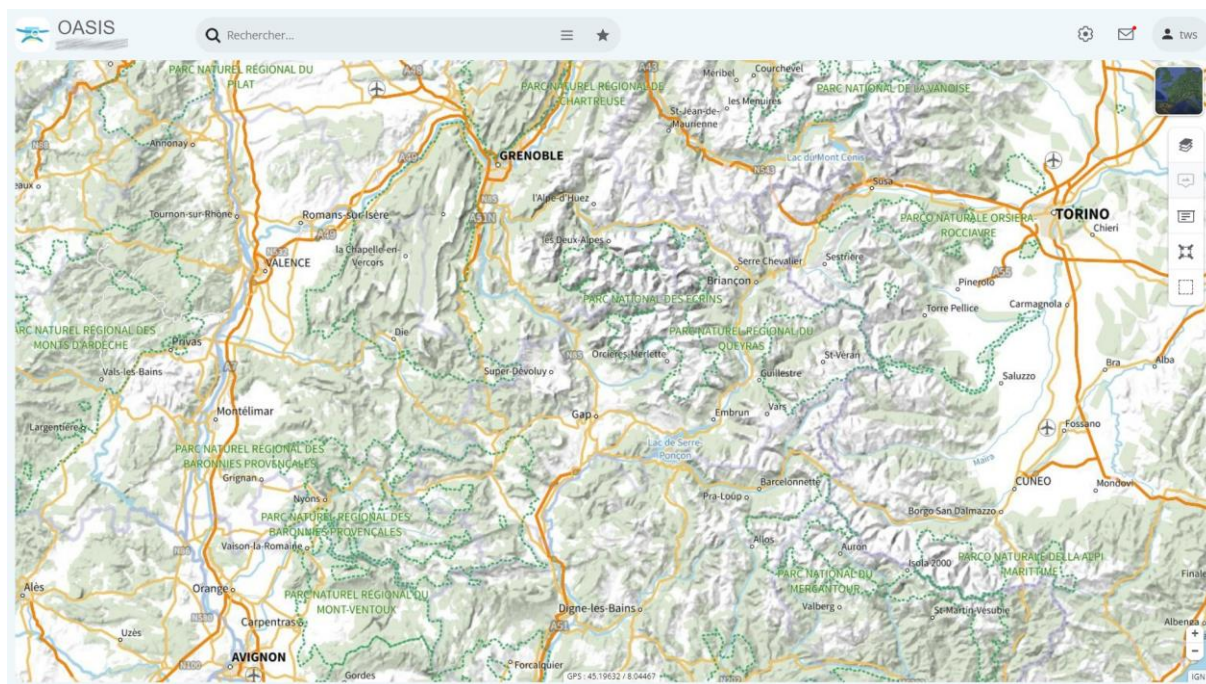

- Utiliser la commande « Importer les visites réalisées » :

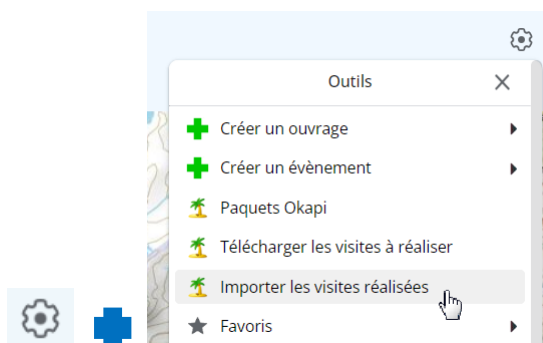

- Choisir le fichier de visites à importer :

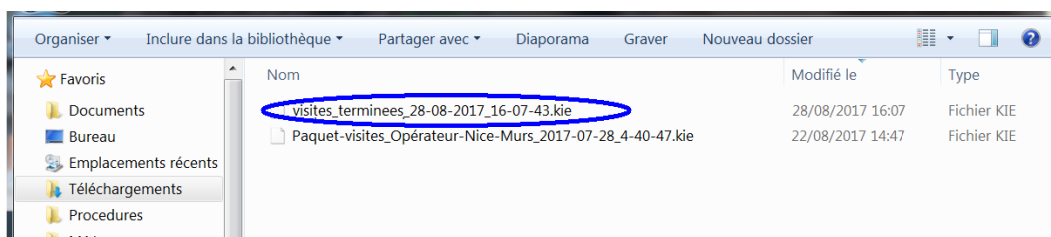

- Choisir les visites à importer :

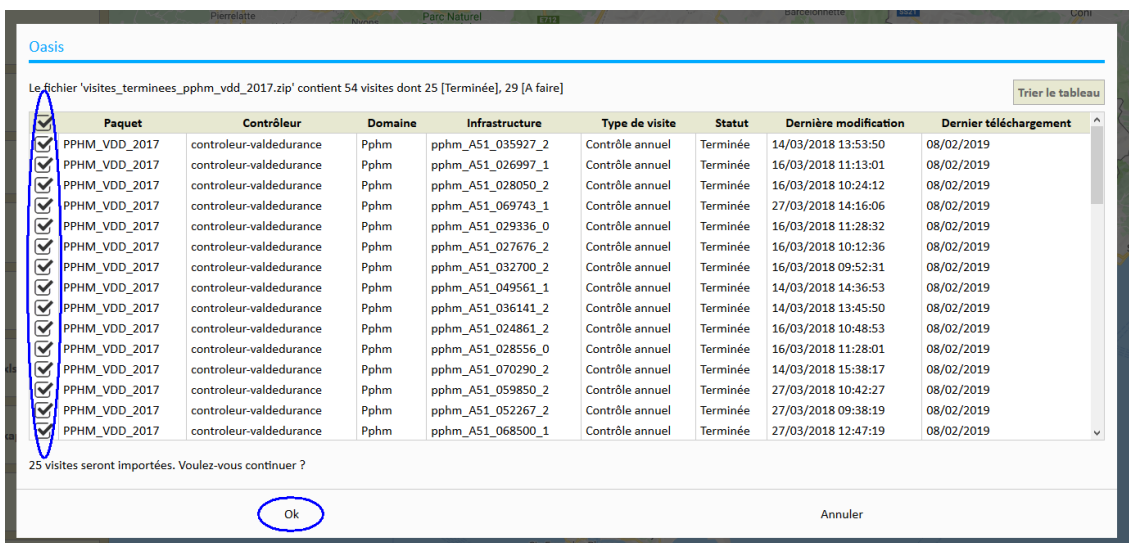

Oasis

Le fichier 'visites\_terminées\_pphm\_vdd\_2017.zip' contient 54 visites dont 25 [Terminée], 29 [A faire]

Trier le tableau

| Paquet        | Contrôleur              | Domaine | Infrastructure    | Type de visite  | Statut   | Dernière modification | Dernier téléchargement |
|---------------|-------------------------|---------|-------------------|-----------------|----------|-----------------------|------------------------|
| PPHM_VDD_2017 | controleur-valdedurance | Pphm    | pphm_A51_035927_2 | Contrôle annuel | Terminée | 14/03/2018 13:53:50   | 08/02/2019             |
| PPHM_VDD_2017 | controleur-valdedurance | Pphm    | pphm_A51_026997_1 | Contrôle annuel | Terminée | 16/03/2018 11:13:01   | 08/02/2019             |
| PPHM_VDD_2017 | controleur-valdedurance | Pphm    | pphm_A51_028050_2 | Contrôle annuel | Terminée | 16/03/2018 10:24:12   | 08/02/2019             |
| PPHM_VDD_2017 | controleur-valdedurance | Pphm    | pphm_A51_069743_1 | Contrôle annuel | Terminée | 27/03/2018 14:16:06   | 08/02/2019             |
| PPHM_VDD_2017 | controleur-valdedurance | Pphm    | pphm_A51_029336_0 | Contrôle annuel | Terminée | 16/03/2018 11:28:32   | 08/02/2019             |
| PPHM_VDD_2017 | controleur-valdedurance | Pphm    | pphm_A51_027676_2 | Contrôle annuel | Terminée | 16/03/2018 10:12:36   | 08/02/2019             |
| PPHM_VDD_2017 | controleur-valdedurance | Pphm    | pphm_A51_032700_2 | Contrôle annuel | Terminée | 16/03/2018 09:52:31   | 08/02/2019             |
| PPHM_VDD_2017 | controleur-valdedurance | Pphm    | pphm_A51_049561_1 | Contrôle annuel | Terminée | 14/03/2018 14:36:53   | 08/02/2019             |
| PPHM_VDD_2017 | controleur-valdedurance | Pphm    | pphm_A51_036141_2 | Contrôle annuel | Terminée | 14/03/2018 13:45:50   | 08/02/2019             |
| PPHM_VDD_2017 | controleur-valdedurance | Pphm    | pphm_A51_024861_2 | Contrôle annuel | Terminée | 16/03/2018 10:48:53   | 08/02/2019             |
| PPHM_VDD_2017 | controleur-valdedurance | Pphm    | pphm_A51_028556_0 | Contrôle annuel | Terminée | 16/03/2018 11:28:01   | 08/02/2019             |
| PPHM_VDD_2017 | controleur-valdedurance | Pphm    | pphm_A51_070290_2 | Contrôle annuel | Terminée | 14/03/2018 15:38:17   | 08/02/2019             |
| PPHM_VDD_2017 | controleur-valdedurance | Pphm    | pphm_A51_059850_2 | Contrôle annuel | Terminée | 27/03/2018 10:42:27   | 08/02/2019             |
| PPHM_VDD_2017 | controleur-valdedurance | Pphm    | pphm_A51_052267_2 | Contrôle annuel | Terminée | 27/03/2018 09:38:19   | 08/02/2019             |
| PPHM_VDD_2017 | controleur-valdedurance | Pphm    | pphm_A51_068500_1 | Contrôle annuel | Terminée | 27/03/2018 12:47:19   | 08/02/2019             |

25 visites seront importées. Voulez-vous continuer ?

Ok Annuler

- L'importation des visites confirmée et réalisée, les afficher dans OASIS :



Ok Afficher les visites importées

### 3. Vérifier les visites terminées

- Affichez via un favori généré automatiquement à leur importation :

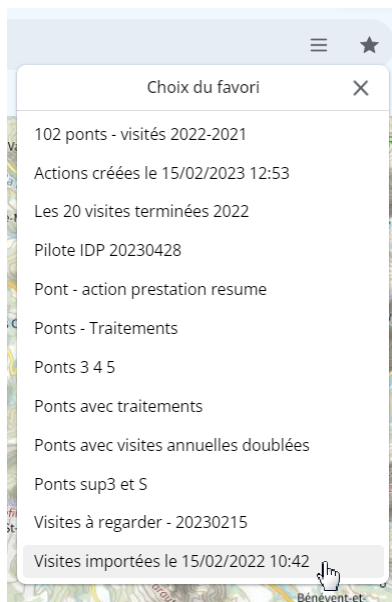

Choix du favori

- 102 ponts - visités 2022-2021
- Actions créées le 15/02/2023 12:53
- Les 20 visites terminées 2022
- Pilote IDP 20230428
- Pont - action prestation resume
- Ponts - Traitements
- Ponts 3 4 5
- Ponts avec traitements
- Ponts avec visites annuelles doublées
- Ponts sup3 et 5
- Visites à regarder - 20230215
- Visites importées le 15/02/2022 10:42

Bénévent.et

- Les visites terminées dans la carte :

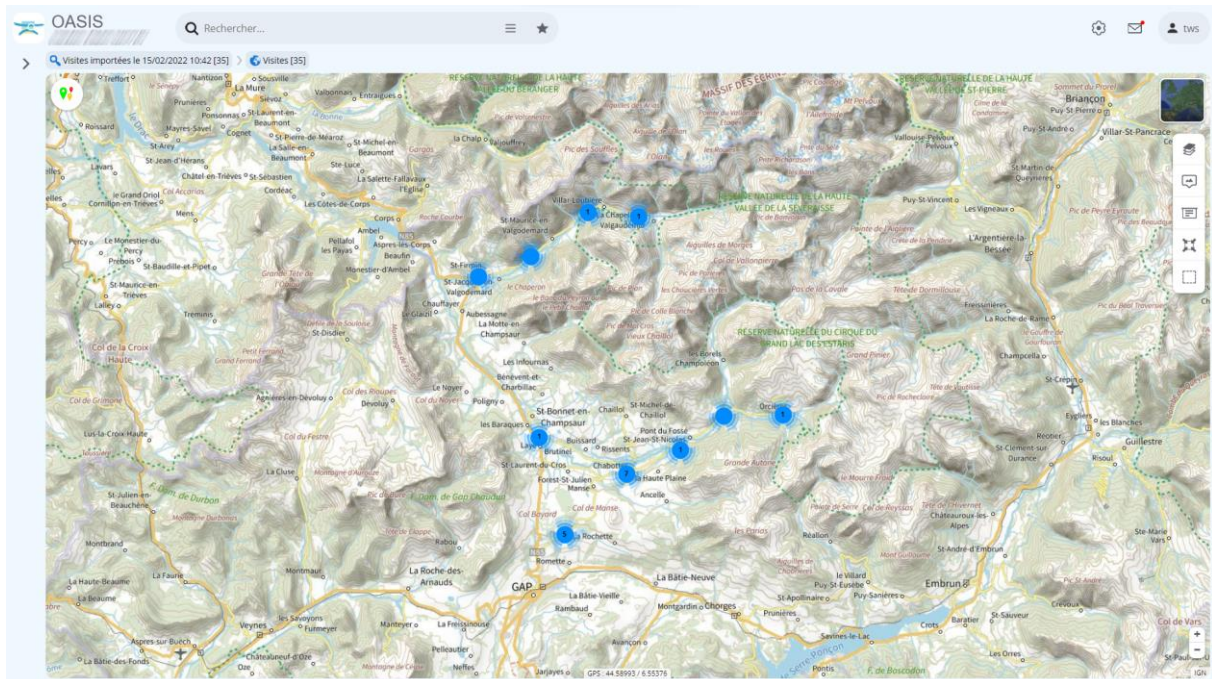

#### 4. Annexe - La commande « Importer les visites réalisées » n'est pas proposée

- Votre login/profil ne dispose pas du droit « Importer les visites réalisées ».
- Demander à un administrateur OASIS de vous associer ce droit :
  - Dans l'interface Oasis-admin-advanced :

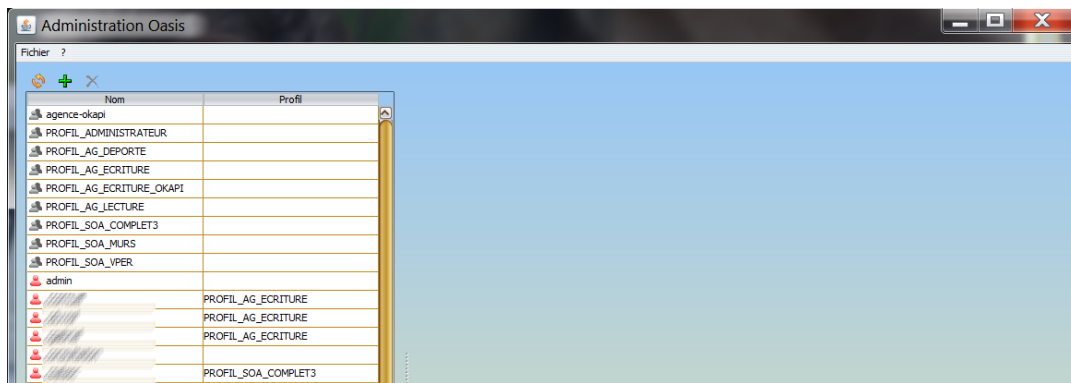

- Édition du login/profil du destinataire des paquets de visites :
  - Dans le bloc <Web> de l'onglet <Général> ,
  - Le paramètre « Importer les visites réalisées » doit être coché :

