

ClotureEmprise_A8_147.740_1-A8_147.790_1 - 29/10/2018

Caractéristiques principales

Type d'ouvrage : ClotureEmprise
Type de visite : Contrôle annuel 3
IG de la visite : 3
Localisation :
Voie :
Identifiant :
Gestionnaire :
Commune 1 :
District :
Date de la visite préc. : 22/10/2018
Structure :
Matériau :



Conditions de la visite

Intervenant / Equipe :
Autres participants :
Moyens mis en oeuvre :

Conditions atmosphériques :
Température (°C) :
Der. précipitations :
Date de la visite :

29/10/2018

Constatations

Désordre

Note

Localisation

Commentaire

1 - Grillages et poteaux

Note: 1 ■

1.1 - GrillageClotureEmprise

Note: 1 ■

Grillage autoroutier (Treillis soudé ou noué à maille progressive)

1 ■

Autoroute A8 | PR 147.771 | Sens 1
Conformite : NC
Structure : Treillis soudé ou noué à maille progressive
Absence grillage simple torsion St
Amarrage non conforme h14 ancrage broche au lieu de ancrage geometre
Sp soude progressif
1= L'objet est en bon état apparent



C -- 22/10/2018 11:57:11 -- 43,543923 / 6,834575

2 - Éléments ouvrants

Note: 3 ■

2.1 - Element Ouvrant

Note: 3 ■

2.1.1 - Sanglipass (Sanglipass)

Note: 3 ■

Autoroute A8 | PR 147.74 | Sens 1

Structure : Sanglipass

Obstructions par débris

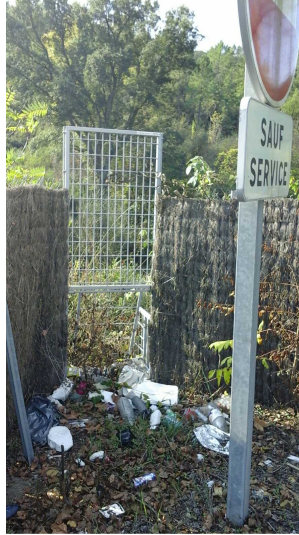

B -- 22/10/2018 11:50:02 -- 43,544207 / 6,834212

2.1.2 - Portail (Portail)

Note: 3 ■

Autoroute A8 | PR 147.74 | Sens 1
Structure : Portail



A -- 22/10/2018 11:52:46 -- 43,544212 / 6,834100

Mauvaise efficacité des raccords	3 ■		
----------------------------------	--------------------------------------	--	--

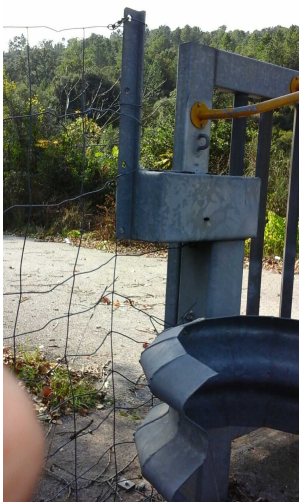

D -- 22/10/2018 11:53:21 -- 43,544206 / 6,834128

Conclusions

Synthèse

Partie d'ouvrage	Note	Commentaire
Grillages et poteaux	1	
Eléments ouvrants	3	
Végétations		

Commentaires

Conclusions

Interventions demandées

Dressé le à

Signature de l'agent chargé de la visite

Signature du gestionnaire

Table des matières

A/ Présentation générale.....	1
B/ Conditions de la visite.....	1
C/ Constatations.....	1
D/ Synthèse.....	4
E/ Conclusions et propositions d'action.....	4