

BOU12 / Digue Est

Caractéristiques principales

Type d'ouvrage : Omp
Identifiant : BOU12
Voie :
Localisation :
Gestionnaire :
Commune :
Canton :
Structure : Digue à talus
Matériau :



Constatations

Désordre	Note	Commentaire
----------	------	-------------

1 - Abords

04/07/2018

1

Végétation importante, arbres (04/07/2018)

1

Végétation importante

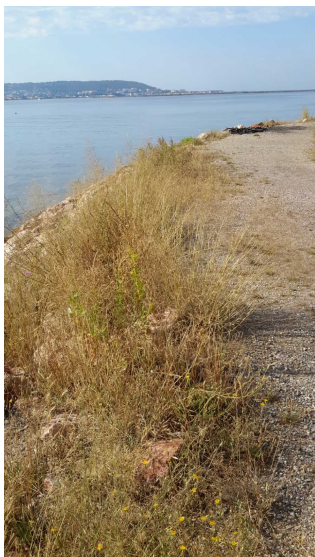

04/07/2018 09:49:46



04/07/2018 09:50:08

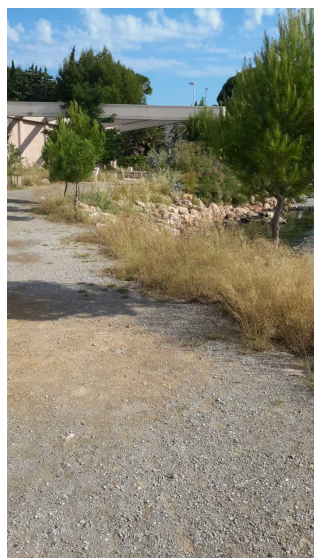

04/07/2018 09:50:28

2 - Superstructure

04/07/2018

1

2.1 - Les signalisations

04/07/2018

1

2.1.1 - Balise Tribord (,)

04/07/2018

1

Très bonne état. Éclairage à essayer

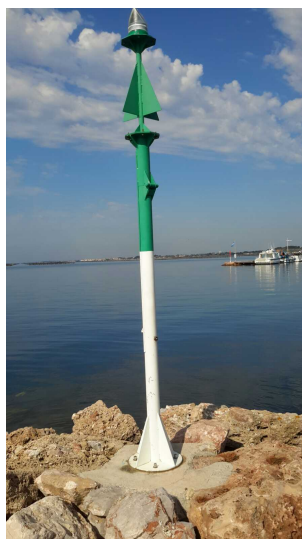

04/07/2018 09:57:04

Visite du 04/07/2018

3 - Structure

04/07/2018

1

3.1 - Les carapaces

04/07/2018

1

3.1.1 - Carapace extérieure (Talus protégé par enrochements naturels,)

04/07/2018

1

Manque quelque bloc

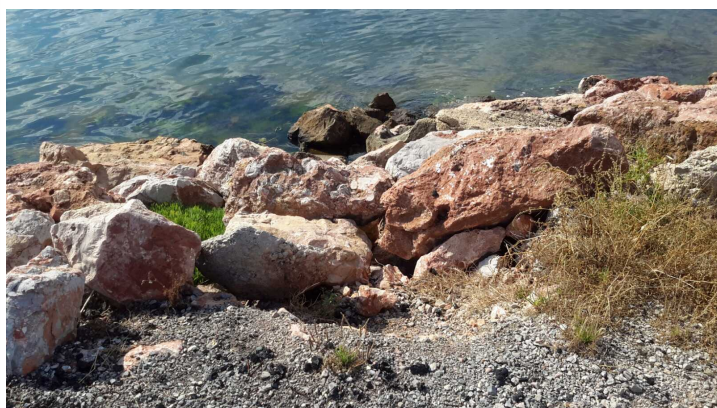

04/07/2018 09:52:42

Visite du 04/07/2018

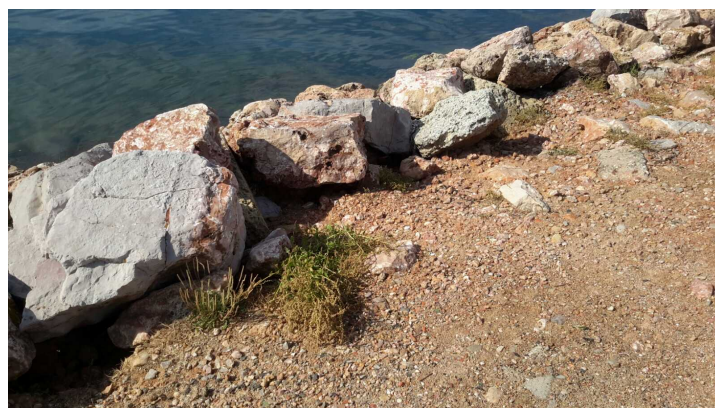

04/07/2018 09:53:10

Visite du 04/07/2018

3.1.2 - Carapace intérieure (Talus protégé par enrochements naturels,)

04/07/2018

1

Manque quelque bloc

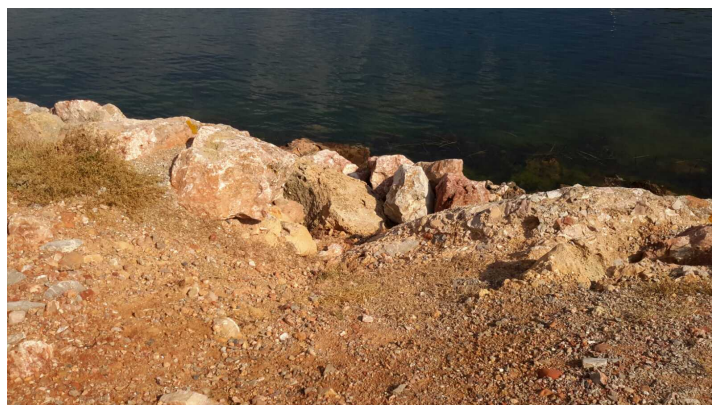

04/07/2018 09:54:01

Visite du 04/07/2018

3.1.3 - Musoir (Talus protégé par enrochements naturels,)

3.2 - Les couronnements

3.2.1 - Corps de digue (Remblai tout venant compacté (TVC),)

04/07/2018

Manque de remblai en fin de digue

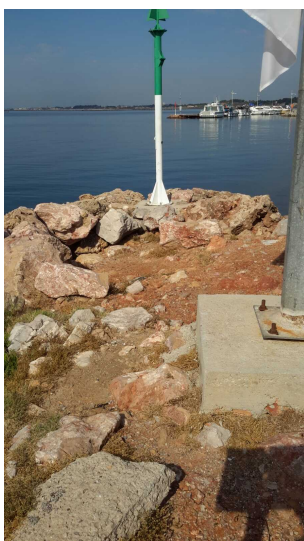

04/07/2018 09:54:58

Visite du 04/07/2018

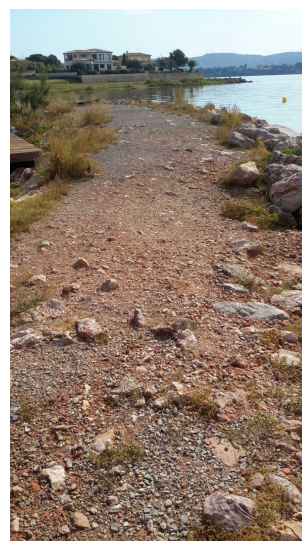

04/07/2018 09:55:19

Visite du 04/07/2018

3.2.1.1 - Mur de garde (,)